

FIT制度・FIP制度



再生可能エネルギー電子申請

操作マニュアル

【認定申請：太陽光10kW以上50kW未満】

第53版 2026年4月1日

1-1.ログイン/ログアウト(共通)



申請手続き等を行う場合

再生可能エネルギー電子申請ホームページ

にアクセスし、ログインを行います

※対応ブラウザ： Microsoft Edge、Google Chrome、Firefox、Safari

ログイン方法

FIT制度・FIP制度 
再生可能エネルギー電子申請

[ログイン]をクリックします

ログイン画面へ進みます

※旧システムにてログインID・パスワードを付与されている方は、当該ログインID・パスワードにて、本システムにログインできます

電子申請は[PDF]又は[ZIP]形式にて[ファイル]を添付し、申請を行います

[PDF]又は[ZIP]形式にてファイルの添付ができない方
こちらを参照の上、申請書類を紙面にて提出します

※申請期限までの申請到達の考え方について、それぞれ以下のとおりとなりますので期限に余裕をもって手続を進めていただきますよう、お願いいたします。

電子申請マイページ

 ログイン
認定申請・定期報告

新規登録

> ログインID・パスワードを忘れた方

> インターネットを通じた申請ができない方

> 太陽光パネル型式リスト (PDF)

> 操作マニュアル

【参考様式】

> 1. 新規申請手続における提出書類に係る参考様式

> 2. 変更認定申請又は届出手続における提出書類に係る参考様式

1-1.ログイン/ログアウト(共通)



発行済みのユーザ名、パスワードを入力します

ログイン方法 FIP制度 可能エネルギー電子申請

ログイン

(1)新規の設備認定申請を行う際には、必要書類のファイル(PDF、ZIP)が必須となります。
ファイル添付ができない場合は申請ができませんので、ご注意ください。

(2)平成28年度までに認定を受けている方は、設備認定申請を行った際に付与(設備設置者のID・パスワードは、手続を行った
ログインID・パスワードにてログインをお願いいたします。

ログインID	<input type="text" value="abcd1234"/>	
パスワード	<input type="password"/>	> パスワードを忘れた方はこちら

[ログインID](半角英数字)
[パスワード](半角英数字)
を入力します

対応ブラウザ: Microsoft Edge、Google Chrome、Firefox、Safari

<input type="button" value="ログイン"/>

[ログイン]をクリックします
マイページ画面が表示されます

初めての方はこちらからユーザ登録ができます。 [> 新規登録へ](#)

1-1.ログイン/ログアウト(共通)



[ログイン]に成功するとマイページが表示されます

再生可能エネルギー電子申請 

[> ログアウト](#)

 マイページ	認定設備	認定申請	定期報告	ユーザ情報	システムに関する 問い合わせ
--	------	------	------	-------	-------------------

メニュー

新規認定申請入力 >
認定申請一覧 >
認定設備一覧 >
みなし認定設備一覧 28年度までに認定を受けた 方は初めにこちらより移行 手続きを行ってください。 (設備IDが「F」で始ま る設備を除く。) >
提出一覧 >

詳細情報は、「[認定申請一覧](#)」画面にて検索を行うことで確認できます。
※左記メニューの「認定申請一覧」のリンクをクリックすることにより
「認定申請一覧」画面に遷移できます。

※各申請状態の詳細は以下の一覧表をご確認ください。
[申請状態一覧.pdf](#)

各変更手続きによって、変更可能な申請項目が異なりますので、ご注意ください。
以下の一覧表をご確認頂き、変更する内容に応じた変更手続きを行ってください。
[各変更手続きの変更対象項目一覧表.pdf](#)

2-1.認定申請[認定申請入力]/太陽光【10kW以上50kW未満】



以下の手順で登録を行います。

1. ＜共通＞仮登録.pdfのP.2～16を参照し、必要事項を入力・選択します。

※以降は申請対象により手順が異なります※

※**説明会概要報告書**または**事前周知措置概要報告書**の入力方法については、それぞれ以下を参照して入力してください。

説明会概要報告書：＜共通＞仮登録.pdfのP.41～42

事前周知措置概要報告書：＜共通＞仮登録.pdfのP.91

【仮登録が不要な場合】

2. 本マニュアルのP.5以降を参照し、必要事項を入力・選択します。

【仮登録が必要な場合】

2. ＜共通＞仮登録.pdfのP.17～31を参照し、必要事項を入力・選択します。

3. その後一定期間を経て＜共通＞仮登録.pdfのP.32～36を参照し、本登録へと進めます。

4. 本登録へと進めた後は、本マニュアルのP.5以降を参照し、必要事項を入力・選択します。

2-3.認定申請登録[情報入力]/太陽光【10kW以上50kW未満】



「事業者情報」タブをクリックします

事業者情報	発電設備情報	発電設備の 設置場所	太陽電池に 係る事項	保守点検 責任者等
-------	--------	---------------	---------------	--------------

[事業者情報]を入力します

事業者情報
登記簿上の記載内容と一致させること。
字名まで必ず入力してください。

事業者自身が入力されていますか？	必須	<input type="text" value="本人"/>	・事業者の代理人 ・事業者本人が登録
事業者情報を編集する	<input type="checkbox"/>		
設備利用者区分		屋根貸しに該当しない	
地方税法第七十二条の四に規定する法人	<input type="checkbox"/>	地方税法第七十二条の四に規定する法人 ※該当する場合にチェックをすること	

「本人」が選択されている状態で「新たに事業者を登録します」を選択する

事業者自身が入力していない場合、または事業者情報を新たに入力したい場合は「本人でない」を選択します

※一度“本人でない”を選択して申請した場合は、「新たに事業者を登録します」または「既に登録されている事業者を使用します」を選択します

※[本人でない]場合は委任状、印鑑証明が必要となります

[課税事業者の該当]の入力に進みます (マニュアルP.7へ)

事業者が、地方税法第七十二条の四に規定する法人である場合、チェックボックスにチェックを付けます

※該当しない方はチェックを付けないでください。該当しないのにチェックが付いたまま認定されても電力会社によっては認めてくれない場合があります

事業者情報を編集する場合は
[事業者情報を編集する]にチェックを付けます

編集可能な項目は限定されているため、編集可能な項目はマニュアルP.6を参照して下さい

2-3.認定申請登録[情報入力]/太陽光【10kW以上50kW未満】



[事業者情報]を入力します

[個人]の場合

事業者名	必須	姓(ふりがな) こじん	名(ふりがな) たろう
		姓 個人	名 太郎
事業者の住所(郵便番号)		〒 100 - 8931	住所反映
事業者の住所	必須	ふりがな とうきょうとちよだくかすみがせき	
		都道府県 東京都	
		市区町村 千代田区	
		町名・番地 霞が関1	

[法人]・[公共法人]の場合

事業者名	必須	事業者名(ふりがな) かぶしがいしゃほうじん	
		事業者名 株式会社法人	
法人番号	必須	法人番号を持っている場合、 こちら(国税庁「法人番号公表サイト」) から検索してください。 法人番号を持っていない場合、「法人番号未取得」にチェックをしてください。 1234567890123	
		法人番号未取得 <input checked="" type="checkbox"/>	
法人の代表者氏名	必須	役職 代表取締役	
		ふりがな だいひょう たろう	
		氏名 代表 太郎	
事業者の住所(郵便番号)		〒 100 - 8931	住所反映
事業者の住所	必須	ふりがな とうきょうとちよだくかすみがせき	
		都道府県 東京都	
		市区町村 千代田区	
		町名・番地 霞が関1	
法人の代表電話番号	必須	01-2345-6789	

編集可能な項目は限定されているため、編集可能な項目以外を編集したい場合は以下のいずれかの方法で新しく情報を登録してください。

- ①「事業者自身が入力されていますか？」で「本人でない」を選択する
- ②「事業者自身が入力されていますか？」で「本人でない」が選択されている状態で「新たに事業者を登録します」を選択する

※事業者自身で登録されている場合でも、編集可能な項目以外を編集したい場合は[本人でない]を選択して新しく登録してください

法人の役員情報

役員なし

No	法人の役員氏名
1	<p>※登録簿本に記載されている役員のうち、申請している再生可能エネルギー発電事業計画に關係する者(代表者を除く。)を全員正確に入力してください。</p> <p>役職 <input type="text"/> [全角文字]</p> <p>ふりがな <input type="text"/> [全角ひらがな]</p> <p>氏名 <input type="text"/> [全角文字]</p> <p>追加 コピー 削除</p>

2-3.認定申請登録[情報入力]/太陽光【10kW以上50kW未満】



[事業者情報]を入力します

課税事業者の該否	必須	課税事業者に該当する（インボイス発行事業者に該当する）
インボイス登録年月日	必須	2017/05/01
法人番号／インボイス発行事業者の登録番号	必須	1234567890123

[課税事業者の該否]を選択します

消費税法（昭和六十三年法律第百八号）第五条第一項の規定により消費税を納める義務がある事業者であって、同法第九条第一項本文の規定により消費税を納める義務が免除される事業者でない場合には、インボイス発行事業者（適格請求書発行事業者）としての登録を受けた事業者に該当することを確認の上、「**課税事業者に該当する（インボイス発行事業者に該当する）**」を選択してください。

[法人番号／インボイス発行事業者の登録番号]を入力します

「**課税事業者に該当する（インボイス発行事業者に該当する）**」を選択した場合、法人番号がある場合には**国税庁から指定・通知される13桁の法人番号を、インボイス発行事業者（適格請求書発行事業者）である場合にはその登録番号（「T」（ローマ字）を除いた13桁の数字）**を入力してください。

※[事業者自身が入力されていますか？]で「本人でない」を選択した場合または[事業者自身が入力されていますか？]で「本人でない」が選択されている状態で「新たに事業者を登録します」を選択した場合で、[法人個人区分]を「法人」または「公共法人」とした場合、当該欄は事業者名欄の下に表示されます。（[P.14参照](#)）

[インボイス登録年月日]を入力します

「**課税事業者に該当する（インボイス発行事業者に該当する）**」を選択した場合、インボイスの登録年月日を入力してください。

[事業者自身が入力されていますか？]で[本人]を選択した場合または[本人でない]が選択されている状態で「既に登録されている事業者を使用します」を選択している場合・・・[発電設備の出力]の入力に進みます（[マニュアルP.21](#)へ）

[事業者自身が入力されていますか？]で[本人でない]を選択した場合または[本人でない]が選択されている状態で「新たに事業者を登録します」を選択した場合・・・[法人個人区分]の選択に進みます（[マニュアルP.8](#)へ）

2-3.認定申請登録[情報入力]/太陽光【10kW以上50kW未満】



[事業者情報]を入力します

[本人でない]を選択した場合

法人個人区分 必須

個人 ▼
法人
個人
公共法人

※
法人：株式会社等の商法上の会社、財団法人、社団法人、学校法人、宗教法人等の民間の法人のほか、特殊法人、認可法人、政治団体、外国法人や法人ではないが権利能力なき社団等も含む。
公共法人：地方税法第72条の4に規定する以下の法人をいう。
①都道府県、市町村、特別区、これらの組合及び合併特例区その他政令で定める公共団体
②地方独立行政法人
③法人税法 別表第一に規定する独立行政法人
④国立大学法人等及び日本司法支援センター
⑤沖縄振興開発金融公庫、株式会社国際協力銀行、株式会社日本政策金融公庫、日本年金機構、地方住宅供給公社、地方道路公社、土地開発公社、地方公共団体金融機構及び地方公共団体情報システム機構
⑥社会保険診療報酬支払基金、日本放送協会、日本中央競馬会及び日本下水道事業団

[法人個人区分]を選択します

[個人]を選択した場合・・・マニュアルP.10へ

[法人]を選択した場合・・・マニュアルP.14へ

[公共法人]を選択した場合・・・マニュアルP.9へ

※[法人]、[公共法人]の詳しい選択方法は画面右側の欄外をご覧ください

2-3.認定申請登録[情報入力]/太陽光【10kW以上50kW未満】



[事業者情報]を入力します

[本人でない]を選択した場合/[公共法人]

法人個人区分	必須	公共法人 ▼	法人：株式会社等の商法上の会社、財団法人、社団法人、学校法人、宗教法人等の民間の法人のほか、特殊法人、認可法人、政治団体、外国法人や法人ではないが権利能力なき社団等も含む。 公共法人：地方税法第72条の4に規定する以下の法人をいう。 ①都道府県、市町村、特別区、これらの組合
公共法人詳細	必須	<ul style="list-style-type: none">①都道府県、市町村、特別区、これらの組合及び合併特別区その他政令で定める公共団体②地方独立行政法人③法人税法別表第一に規定する独立行政法人④国立大学法人等及び日本司法支援センター⑤沖縄振興開発金融公庫、株式会社国際協力銀行、株式会社日本政策金融公庫、日本年金機構、地方住宅供給公社、地方道路公社、土地開発公社、地方公共団体金融機構及び地方公共団体情報システム機構⑥社会保険診療報酬支払基金、日本放送協会、日本中央競馬会及び日本下水道事業団	方公共団体情報システム機構 ⑥社会保険診療報酬支払基金、日本放送協会、日本中央競馬会及び日本下水道事業団

[公共法人詳細]を選択します

※マニュアルP.14[事業者情報]入力へ

2-3.認定申請登録[情報入力]/太陽光【10kW以上50kW未満】



[事業者情報]を入力します

[本人でない]を選択した場合/[個人]

事業者名	必須	姓(ふりがな)	名(ふりがな)
		とうきょう	たろう
		姓	名
		東京	太郎

[全角文字]
「氏名」を入力してください。
※電力会社との電力受給契約と同じ名義を記載してください。
※本項目以下の設置者情報について、子メーター計測による設備の申請である場合は、既存認定発電設備の設置者情報と同一の内容を入力してください。
※入力できない文字がある場合は、カタカナで入力してください。
※外国人の方は、証明書等に記載されている姓名と同様に入れてください。Middle Nameがある方は、姓名のどちらかに全角スペース区切りで入れてください。

[事業者名]

姓(ふりがな)・名(ふりがな)・・・(全角ひらがな)

姓・名・・・(全角文字)を入力します

※電力会社との電力受給契約と同じ名義を記載します

※本項目以下の事業者情報について、子メーター計測による発電設備の申請である場合は、既存認定発電設備の事業者情報と同一の内容を入力します

※入力できない文字がある場合は、カタカナで入力します

※環境依存文字は入力出来ません

例) ¥ \$ % + - ± 「 」 『 』 【 】 全 々 々 々 〇 ◇ □ △ ☆ 〒 → ← ↑ ↓

2-3.認定申請登録[情報入力]/太陽光【10kW以上50kW未満】



[事業者情報]を入力します

[本人でない]を選択した場合/[個人]

事業者の住所 (郵便番号) **必須**

〒 123 - 4567 **住所反映**

※ [半角数字]
郵便番号が分からない方は、[こちら](#) (日本郵便株式会社「郵便番号検索サイト」) から検索してください。

2

住所選択
以下から該当する住所を選択して「選択」ボタンを押してください。

選択	No	郵便番号	住所
<input type="checkbox"/>	1	1000013	東京都千代田区麹が関

閉じる

例2: 2丁目1000番地 → 2-1000
区切りが全角ハイフンでない場合、不備として差し戻しとなり、審査期間が延びることがあります。

[郵便番号](半角数字)を入力し、「住所反映」ボタンをクリックします

該当する住所のポップアップ画面が表示されます
※郵便番号が分からない場合は欄外のリンクより検索し、入力します

住所を選択し「選択」ボタンをクリックします
[都道府県]・[市区町村]が自動入力されます

2-3.認定申請登録[情報入力]/太陽光【10kW以上50kW未満】



[事業者情報]を入力します

[本人でない]を選択した場合/[個人]

事業者の住所	必須	1	ふりがな	とうきょうとちよだくかすみがせき △△まんしょん
			都道府県	
			市区町村	
		2	町名・番地	霞ヶ関〇-〇〇-〇〇〇
電話番号	必須	3		03-1234-5678
内線番号		4		1234567890
FAX番号		5		03-1234-5678

「ふりがな」(全角文字)
を入力します

※数値は入力不要です

市区町村が設定されます。
町名・番地については、手入力してください。
丁目・番地・号の区切りは、必ず全角ハイフンを使用してください。

「町名・番地」(全角文字)
を入力します

※数値を含め、全て全角で入力します

「電話番号」(半角数字)
を入力します

※ハイフン付きの半角数字を入力します

「内線番号」(半角数字)
を入力します(任意)

「FAX番号」(半角数字)
を入力します(任意)

※ハイフン付きの半角数字を入力します

2-3.認定申請登録[情報入力]/太陽光【10kW以上50kW未満】



[事業者情報]を入力します

[本人でない]を選択した場合/[個人]

メールアドレス	必須	1 fit-mail@fit-portal.go.jp <input type="checkbox"/> 事業者のメールアドレスなし ※登録者のメールアドレスが自動で設定されます	[半角英数字] ※申請等の審査結果等に係る連絡は本メールアドレスにて行います。
メールアドレス(確認)	必須	2 fit-mail@fit-portal.go.jp	

[メールアドレス(確認)](半角英数)
を入力します

※確認のため、もう一度メールアドレスを入力します
※マニュアルP.21[発電設備の出力]入力へ

[メールアドレス](半角英数)
を入力します

※代行申請の場合、次の画面にて事業者の「印鑑証明書」と「その他」として事業者からの「委任状」を添付します
※[事業者のメールアドレスなし]にチェックをつけた場合は、登録者のメールアドレスが自動で設定されます

[メールアドレスに使用できる文字は下記のみです]

abcdefghijklmnopqrstuvwxyz!#\$%&'*/=?^_+-`{|}~0123456789

2-3.認定申請登録[情報入力]/太陽光【10kW以上50kW未満】



[事業者情報]を入力します

[本人でない]を選択した場合/[法人][公共法人]

事業者名	必須	1	事業者名 (ふりがな) かぶしきがいしゃまるまるしすてむず	事業者名 株式会社〇〇システムズ	は、既に認定光電設備の設置者情報と同じの内容を入力してください。 ※入力できない文字がある場合は、カタカナで入力してください。 ※ふりがなは、ひらがなで入力してください。
		2	法人番号を持っている場合、 こちら(国税庁「法人番号公表サイト」) から検索してください。 法人番号を持っていない場合、「法人番号未取得」にチェックをしてください。		
法人番号／インボイス発行事業者の登録番号	必須		1234567890123	法人番号未取得 <input type="checkbox"/>	

[事業者名]

事業者名(ふりがな)・・・(全角ひらがな)
事業者名・・・(全角文字)
を入力します

※事業者名は「株」等の略称文字や特殊文字を使用せず、「株式会社」等と記載します

[法人番号／インボイス発行事業者の登録番号](半角数字13桁)を入力します

法人番号がある場合には国税庁から指定・通知される13桁の法人番号を入力してください

※法人番号が不明な場合は「国税庁(法人番号公表サイト)」のリンクより、検索し入力してください

※法人番号を持っていない場合は「法人番号未取得」にチェックをしてください(なお「課税事業者に該当する(インボイス発行事業者に該当する)」を選択している場合は未取得をチェックすることはできません。

2-3.認定申請登録[情報入力]/太陽光【10kW以上50kW未満】



[事業者情報]を入力します

[本人でない]を選択した場合/[法人][公共法人]

法人の代表者氏名 必須	役職	<input type="text"/>
	ふりがな	<input type="text" value="とうきょう たろう"/>
	氏名	<input type="text" value="東京 太郎"/>

[全角文字]
「代表権のある代表者名」を入力してください。
入力できない文字がある場合は、カタカナで入力してください。

「法人の代表者氏名」(全角文字)を入力します

※入力できない文字がある場合は、カタカナで入力します

※環境依存文字は入力出来ません

例) ¥ \$ % + - ± 「 『 』 【 】 全々 ○ ◇ □ △ ☆ 〒
→ ← ↑ ↓

※合同会社の場合は以下のとおり入力します

役職：代表社員

氏名：株式会社○○ お名前

2-3.認定申請登録[情報入力]/太陽光【10kW以上50kW未満】



[事業者情報]を入力します

[本人でない]を選択した場合/[法人][公共法人]

事業者の住所 (郵便番号) 必須

〒 123 - 4567 住所反映

※ [半角数字]
郵便番号が分からない方は、[こちら](#) (日本郵便株式会社「郵便番号検索サイト」) から検索してください。

[全角文字]

ふりがな とうきょうとちよだくかすみがせき △

事業者

住所選択

以下から該当する住所を選択して「選択」ボタンを押してください。

選択	No	郵便番号	住所
<input type="button" value="選択"/>	1	1000013	東京都千代田区轟が関

※ [半角数字]
郵便番号が分からない方は、[こちら](#) (日本郵便株式会社「郵便番号検索サイト」) から検索してください。

[全角文字]

ございますのでご注意ください。

[郵便番号](半角数字)を入力し、「住所反映」ボタンをクリックします
該当する住所のポップアップ画面が表示されます
※郵便番号が分からない方は欄外のリンクより検索します

住所を選択し「選択」ボタンをクリックします
[都道府県]・[市区町村]が自動入力されます

2-3. 認定申請登録[情報入力]/太陽光【10kW以上50kW未満】



[事業者情報]を入力します

[本人でない]を選択した場合/[法人][公共法人]

事業者の住所	必須	ふりがな とうきょうとちよだくかすみがせき △△まんしょん	住所反映ボタンを押下することで都道府県・市区町村が設定されます。 町名・番地については、手入力してください。
		都道府県	
		市区町村	
		町名・番地 霞ヶ関〇-〇〇-〇〇〇	例：〒100-0000番地 / 〒100-0000 区切りが全角ハイフンでない場合、不備として差し戻しとなり、審査期間が延びることがございますのでご注意ください。
法人の代表電話番号	必須	03-1234-5678	
法人の代表連絡先メールアドレス	必須	fit-mail@fit-portal.go.jp	
法人の代表連絡先メールアドレス(確認)	必須	fit-mail@fit-portal.go.jp	

「ふりがな」(全角文字)を入力します

※数値は入力不要です

「町名・番地」を入力します

※数値を含めすべて全角で入力します

「法人の代表電話番号」(半角数字)を入力します

※ハイフン付きの半角数字を入力します

「法人の代表連絡先メールアドレス」を入力します

※法人の代表連絡先メールアドレスがない場合は、担当者のメールアドレスを入力します

「法人の代表連絡先メールアドレス(確認)」を入力します

2-3.認定申請登録[情報入力]/太陽光【10kW以上50kW未満】



[事業者情報]を入力します

[本人でない]を選択した場合/[法人][公共法人]

担当者の氏名	必須	姓 (ふりがな) とうきょう	名 (ふりがな) たろう	姓 東京	名 太郎	<small>[全角文字]を入力してください。 外国人の姓名と同様に入れてください。Middle Nameがある方は、姓名のどちらかに全角スペース区切りで入れてください。 ふりがなは、ひらがなで入力してください。</small>	
担当者連絡先電話番号	必須	03-1234-5678					<small>[半角数字]ハイフンつきで入力してください。</small>
担当者連絡先内線番号		1234567890					<small>[半角数字]</small>
担当者連絡先FAX番号		03-1234-5678					<small>[半角数字]ハイフンつきで入力してください。</small>

「担当者の氏名」(全角文字)を入力します

「担当者連絡先電話番号」(半角数字)を入力します
※ハイフン付きの半角数字を入力します

「担当者連絡先FAX番号」(半角数字)を入力します(任意)
※ハイフン付きの半角数字を入力します

「担当者連絡先内線番号」(半角数字)を入力します(任意)

2-3.認定申請登録[情報入力]/太陽光【10kW以上50kW未満】



[事業者情報]を入力します

[本人でない]を選択した場合/[法人][公共法人]

担当者連絡先メールアドレス 必須	<input type="text" value="fit-mail@fit-portal.go.jp"/> <input type="checkbox"/> 事業者のメールアドレスなし ※登録者のメールアドレスが自動で設定されます	[半角英数字] ※申請等の審査結果等に係る連絡は本メール宛てに行います。
担当者連絡先メールアドレス (確認) 必須	<input type="text" value="fit-mail@fit-portal.go.jp"/>	

[メールアドレス(確認)](半角英数)
を入力します

※確認のため、もう一度メールアドレスを入力します

[メールアドレス](半角英数)
を入力します

※代行申請の場合、次の画面にて事業者の「印鑑証明書」と「その他」として事業者からの「委任状」を添付します
※[事業者のメールアドレスなし]にチェックをつけた場合は、登録者のメールアドレスが自動で設定されます

[メールアドレスに使用できる文字は下記のみです]

abcdefghijklmnopqrstuvwxyz!#\$%&'*/=?^_+~0123456789

2-3.認定申請登録[情報入力]/太陽光【10kW以上50kW未満】



[法人の役員情報]を入力します

[本人でない]を選択した場合/[法人][公共法人]

[役員なし]チェック

※登録する役員がない場合のみ、役員なしにチェックを付します。

法人の役員情報

役員なし

No	必須	法人の役員氏名
1		<p>※登記簿謄本に記載されている役員のうち、申請している再生可能エネルギー発電事業計画に関する者（代表者を除く。）を全員正確に入力してください。</p> <p>役職 <input type="text"/> [全角文字]</p> <p>ふりがな <input type="text" value="とうきょう たろう"/> [全角ひらがな]</p> <p>氏名 <input type="text" value="東京 太郎"/> [全角文字]</p> <p><input type="button" value="追加"/> <input type="button" value="コピー"/> <input type="button" value="削除"/></p>

「追加」：複数の[法人の役員情報]を登録する際に使用します
「コピー」：作成している情報を複製します
「削除」：対象の情報を削除します
(1件の場合は削除できません)

[役職](全角文字)
[氏名(ふりがな)](全角ひらがな)
[氏名](全角文字)
を入力します

2-3.認定申請登録[情報入力]/太陽光【10kW以上50kW未満】



「発電設備情報」タブをクリックします

事業者情報	発電設備情報	発電設備の 設置場所	太陽電池に 係る事項	保守点検 責任者等
-------	---------------	---------------	---------------	--------------

[発電設備の出力 (kW)]、[最大受電電力 (kW)]を入力します

発電設備の出力 (kW) 必須	<input type="text" value="12.3"/>	<p>[発電設備の出力(kW)] (半角数字)を入力します</p>	<p>[半角数字(小数点第1位まで)] 発電設備の出力は、太陽電池の合計出力と パワーコンディショナーの出力のいずれか 低い方の出力の合計値を(W)単位で換算し、 合計値を(kW)単位に換算した後、小数第2 位を切り捨てて、小数第1位まで入力してく ださい。 パワーコンディショナーを複数台設置して いる場合は、各系列における太陽電池の合 計出力とパワーコンディショナーの出力の いずれか低い方の出力を合計した値を入力 してください。</p>

最大受電電力 (kW) 必須	<input type="text" value="12.34"/>
	<input type="checkbox"/> 発電側託送供給料金の支払者

[最大受電電力 (kW)](半角数字)を入力しま
す

※発電等用電気工作物を維持し、及び運用する者が一般
送配電事業者との協議により設定する設備上利用できる電
力の最大値を入力します

※小数点第三位以下を切り捨て、小数点第二位まで入力し
ます。

[発電側託送供給料金の支払者]に該当
する場合はチェックをします

2-3.認定申請登録[情報入力]/太陽光【10kW以上50kW未満】



[パワーコンディショナーの自立運転機能の有無]、[給電用コンセントの有無]を入力します

パワーコンディショナーの自立運転機能の有無 **必須**

有

パワーコンディショナーの出力 (kW)

パワーコンディショナーの自立運転機能の出力 (kW)

無

有

パワーコンディショナーの出力 (kW)

12.3

パワーコンディショナーの自立運転機能の出力 (kW)

12.3

無

[パワーコンディショナーの自立運転機能の有無]を選択します

※2020年度以降の申請は必ず“有”を選択して申請いただく必要があります

※“有”を選択すると、入力欄に入力できるようになるのでそれぞれ入力してください

給電用コンセントの有無 **必須**

有

無

[給電用コンセントの有無]を選択します

※2020年度以降の申請は必ず“有”を選択して申請いただく必要があります

2-3.認定申請登録[情報入力]/太陽光【10kW以上50kW未満】



[発電設備の名称]を入力します

発電設備の名称	経済住宅A区画発電設備	<p>[全角文字] 設置する発電設備の名称を入力してください。 (入力は必須ではありません。ただし、子メーター計測による設備の申請である場合は、既存認定発電設備の名称と異なる名称の入力をお願いします。)</p>
---------	-------------	--

[発電設備の名称] (全角文字)
を入力します(任意)

設置する発電設備の名称を任意に入力します
(入力は任意ですが、子メーター計測による設備
の申請である場合は、既存認定発電設備の名
称と異なる名称を入力します)

2-3.認定申請登録[情報入力]/太陽光【10kW以上50kW未満】



「発電設備の設置場所」タブをクリックします

事業者情報	発電設備情報	発電設備の設置場所	太陽電池に係る事項	保守点検責任者等
-------	--------	------------------	-----------	----------

[発電設備の設置場所に係る情報]を入力します

※本画面では代表地番のみ入力可能です。代表地番以外を入力する場合は**設置場所入力画面 (P.50)**にて入力してください。

※ 発電設備の設置場所に係る事項

郵便番号が分からない方は、[こちら](#)（日本郵便株式会社「郵便番号検索サイト」）から検索して本画面では代表地番のみ入力可能です。複数の地番を入力する場合は次画面で入力してください。

No	郵便番号	住所
1	〒 123 - 4567 <input type="button" value="住所反映"/>	都道府県 市区町村 町名・番地 霞ヶ関〇-〇〇-〇〇〇

代表地番

住所反映ボタンを押下することで都道府県・市区町村が設定されます。
町名・番地については、手入力してください。

[全角文字]
住所反映ボタンを押下することで都道府県・市区町村が設定されます。
町名・番地については、手入力してください。
丁目・番地・号の区切りは、必ず全角ハイフン
例1：1丁目1番地1号 → 1-1-1
例2：2丁目1000番地 → 2-1000
区切りが全角ハイフンでない場合、不備として

[郵便番号](半角数字)を入力し、「住所反映」ボタンをクリックします

該当する住所のポップアップ画面が表示されます
※郵便番号が分からない場合は欄外のリンクより検索します

住所を選択し「選択」ボタンをクリックします

都道府県・市区町村が自動入力されます

※[町名・番地](全角文字)は自動入力されないので手入力します

2

住所選択

以下から該当する住所を選択して「選択」ボタンを押してください。

選択	No	郵便番号	住所
<input type="button" value="選択"/>	1	1000013	東京都千代田区霞が関

2-3. 認定申請登録[情報入力]/太陽光【10kW以上50kW未満】



[事業区域の面積]、[太陽光発電設備の設置形態]を入力します

事業区域の面積(m ²)	<input type="text"/>
太陽光発電設備の設置形態	<input type="checkbox"/> 屋根設置 <input type="radio"/> 既設の建物等 <input type="radio"/> 建設中・予定の建物等 建物の所有 <input type="radio"/> 事業者が所有 <input type="radio"/> 事業者以外が所有 <input type="radio"/> 事業者が事業者以外と共有 建物の種類 -- なし -- <input type="checkbox"/> 地上設置 <input type="radio"/> 野立て <input type="radio"/> 営農型 <input type="radio"/> 水上 土地の所有 <input type="radio"/> 事業者が所有 <input type="radio"/> 事業者以外が所有 <input type="radio"/> 事業者が事業者以外と共有

[事業区域の面積(平方m)]
(半角数字)を入力します

建物とは、原則として、不動産登記法111条「建物は、屋根及び個壁又はこれらに類するものを有し、土地に定着した建造物であって、その目的とする用途に供し得る状態にあるものでなければならない。」に該当するものを指しますが、このほか、壁や車庫等に設置する場合も建物設置を選択して下さい。

[太陽光発電設備の設置形態]を選択します

[屋根設置]又は[地上設置]を選択します
どちらにも該当する場合は両方を選択します

※建物とは、原則として不動産登記規則111条「建物は、屋根及び周壁又はこれらに類するものを有し、土地に定着した建造物であって、その目的とする用途に供し得る状態にあるものでなければならない」に該当するものを指しますが、この他に、壁や車庫等に設置する場合も建物設置を選択します

2-3.認定申請登録[情報入力]/太陽光【10kW以上50kW未満】



[太陽光発電設備の設置形態]を入力します

太陽光発電設備の設置形態 **必須**

屋根設置

1 既設の建物等 建設中・予定の建物等

建物の所有

2 事業者が所有 事業者以外が所有 事業者が事業者以外と共有

建物の種類

3

その他
-- なし --
一戸建ての住宅
共同住宅
事務所・工場・店舗
学校・公共施設
その他

農型 水上

土地の所有

事業者が所有 事業者以外が所有 事業者が事業者以外と共有

[屋根設置]を選択された場合(1/2)

① [既設の建物等]又は[建設中・予定の建物等]のいずれかを選択します

② [事業者が所有]
[事業者以外が所有]
[事業者が事業者以外と共有]
のいずれかを選択します

※添付が必要な書類については、マニュアルP.57参照

[屋根設置]を選択された場合(2/2)

③ [建物の種類]を一覧より選択します

※[その他]を選択された場合は、詳細(全角文字)を記入します

(例：車庫、倉庫等)

太陽光発電設備の設置形態 **必須**

3

建物の種類

地上設置

野立て 営農型 水上

土地の所有

事業者が所有 事業者以外が所有 事業者が事業者以外と共有

[地上設置]を選択された場合

① [野立て]、[営農型]、[水上]のいずれかを選択します

② [事業者が所有]
[事業者以外が所有]
[事業者が事業者以外と共有]
のいずれかを選択します

2-3. 認定申請登録[情報入力]/太陽光【10kW以上50kW未満】



[農地一時転用許可申請予定の有無]を入力します

農地一時転用許可申請予定の有無 **必須**

有

一時転用期間（見込み）（年）

農地一時転用許可申請書を提出した管轄の農業委員会（名称）

農地一時転用許可申請書を提出した管轄の農業委員会（電話番号）

法第9条第4項に基づく認定の日から、3年以内
に農地に立てる支柱に係る一時転用許可（ただし、一時転用許可期間は3年
を超えないもの）を取得し、農業委員会から交付される許可指令書の写し及び当該許可に係る許可
申請書の写しを経済産業大臣に提出すること。

無

[農地一時転用許可申請予定の有無]
を選択します

※“有”を選択すると、
「一時転用期間（見込み）（年）」、
「農地一時転用許可申請書を提出した管轄の
農業委員会（名称）」、
「農地一時転用許可申請書を提出した管轄の
農業委員会（電話番号）」の入力、
「遵守事項」のチェックができるようになるので、
それぞれ入力およびチェックをしてください

有

一時転用期間（見込み）（年）

農地一時転用許可申請書を提出した管轄の農業委員会（名称）

農地一時転用許可申請書を提出した管轄の農業委員会（電話番号）

法第9条第4項に基づく認定の日から、3年以内
に農地に立てる支柱に係る一時転用許可（ただし、一時転用許可期間は3年
を超えないもの）を取得し、農業委員会から交付される許可指令書の写し及び当該許可に係る許可
申請書の写しを経済産業大臣に提出すること。

無

2-3.認定申請登録[情報入力]/太陽光【10kW以上50kW未満】



「太陽電池に係る事項」タブをクリックします

事業者情報	発電設備情報	発電設備の 設置場所	太陽電池に 係る事項	保守点検 責任者等
-------	--------	---------------	-----------------------	--------------

[太陽電池に係る事項]を入力します(1/5)

太陽電池に係る事項

No	太陽電池
1	<p>製造事業者名： 種類： 変換効率： 変換効率種別： 型式番号： 枚数 <input type="text" value="2"/> [半角数字] 除外事項該当性： <input type="checkbox"/></p> <p>型式リスト <input type="button" value="追加"/> <input type="button" value="コピー"/> <input type="button" value="削除"/></p>

「型式リスト」ボタンをクリックし、
型式を選択します

型式検索のポップアップ画面が表示されます

※型式登録がなされていない「型式」の場合には
申請を行うことができませんので、パネルメーカーに型式
登録を依頼する必要があります

2-3.認定申請登録[情報入力]/太陽光【10kW以上50kW未満】



[太陽電池に係る事項]を入力します(2/5)

型式検索

※含有物質情報の登録がないパネルは選択できないため、メーカー等に依拠してJP-AC型式登録情報への登録

型式番号

製造事業者名 --なし--

種類 --なし--

カドミウム含有率 (wt%)

[型式番号](半角英数字)
を入力します(任意)

型式に含まれる一部の文字のみでも検索可能です
(例) 型式番号PCA210-A01の場合、A210と入力しても検索結果に表示されます

[製造事業者名]・[種類]を選択します
(任意)

※検索結果が2000件を超える場合は検索できませんので、その場合には情報を増やして検索します

[検索]ボタンをクリックします
検索結果が一覧で表示されます

※検索を途中で中止する場合は画面外をクリックします
ポップアップ画面が閉じ、情報入力画面に戻ります

2-3.認定申請登録[情報入力]/太陽光【10kW以上50kW未満】



[太陽電池に係る事項]を入力します(3/5)

型式検索

※含有物質情報の登録がないパネルは選択できないため、メーカー等に依頼してJP-AC型式登録情報への登録を求めてください。

型式番号

製造事業者名 サンプル株式会社

種類 --なし--

鉛含有率 (wt%)

カドミウム含有率 (wt%)

ヒ素含有率 (wt%)

セレン含有率 (wt%)

検索

2件中1から2件まで表示

型式番号 ↑	製造事業者名	出力 (W)	変換効率	種類	鉛含有率 (wt%)	カドミウム含有率 (wt%)	ヒ素含有率 (wt%)	セレン含有率 (wt%)	
SAMPLE-001	サンプル株式会社	285.0	20.10	A1:単結晶のシリコンを用いた太陽電池	0.13	0.1wt%未満			選択
SAMPLE-002	サンプル株式会社	285.0	20.10	A1:単結晶のシリコンを用いた太陽電池					選択

2件中1から2件まで表示

該当する型式の[選択]ボタンをクリックします
選択した型式が自動入力されます

2-3.認定申請登録[情報入力]/太陽光【10kW以上50kW未満】



[太陽電池に係る事項]を入力します(4/5)

太陽電池に係る事項

No	太陽電池
1	<p>1 製造事業者名： YOCASOL 種類： A1：単結晶のシリコンを用いた太陽電池 変換効率： 16.10% 変換効率種別： 実効 型式番号： PCA210-A01</p> <p>枚数 2 <small>[半角数字]</small></p> <p>除外事項該当性： <input type="checkbox"/></p> <p>型式リスト 追加 コピー 削除</p>

選択した型式が表示されます
内容を確認します

「パネル数」(半角数字)
を入力します

「太陽電池の型式」が複数ある場合には
すべての型式を選択します

「型式リスト」： 型式のリストを開き、検索ができます
「追加」： 複数の[型式]を登録する際に使用します
「コピー」： 作成している情報を複製します
「削除」： 対象の情報を削除します
(1件の場合は削除できません)

2-3.認定申請登録[情報入力]/太陽光【10kW以上50kW未満】



[太陽電池に係る事項]を入力します(5/5)

太陽電池の合計出力 (kW)	必須 <input type="text" value="25.500"/>	発電設備の出力ではなく、パワーコンディショナーで制御しない太陽電池の合計出力を入力してください。
-------------------	--	--

※太陽電池毎に（W）単位で（「太陽電池に係る事項」にて選択された太陽電池の出力）×（「太陽電池に係る事項」にて入力された枚数）を計算し、その合計値を（kW）に変換したものを小数点第2位を切り捨てて表示しています。

2-3.認定申請登録[情報入力]/太陽光【10kW以上50kW未満】



[構造図・配線図]を入力します

構造図	<p>申請する太陽光発電設備の構造が標準構造図と同じ場合は、以下の選択リストの「標準構造図と同じ」を選択してください。 異なる場合は「標準構造図と異なる」を選択してください。 尚、押上げ効果が無い蓄電池等を含む設備の場合は「標準構造図と異なる」を選択してください。</p>	<p>1 標準構造図と異なる場合は、申請する設備に係る構造図を様式に記載の上、書類を添付してください。 尚、押上げ効果が無い蓄電池等を含む設備の場合は、押上げ効果が無いことを示す構造図とともに押上げ効果が無いことを示す技術資料も合わせて添付してください。</p>
配線図	<p>配線が標準配線図と同じ場合は、以下の選択リストから選択してください。異なる場合は「標準配線図と異なる」を選択してください。 尚、押上げ効果が無い蓄電池等を含む設備の場合は「標準配線図と異なる」を選択してください。</p>	<p>標準配線図と異なる場合は、申請する設備に係る配線図を様式に記載の上、書類を添付してください。 尚、押上げ効果が無い蓄電池等を含む設備の場合は、押上げ効果が無いことを示す配線図とともに押上げ効果が無いことを示す技術資料も合わせてご提出ください。</p>

2

- なし--
- なし--
- 標準構造図と同じ
- 標準構造図と異なる

--なし--

[構造図][配線図]を選択します

- ① 欄外の[標準構造図][標準配線図]のリンクより[標準構造図][標準配線図]を確認します
- ② 設備の構造が標準構造図、標準配線図と同じ場合は[標準構造図と同じ][標準配線図と同じ]を選択します
異なる場合は[標準構造図と異なる][標準配線図と異なる]を選択します

※ [標準構造図と異なる][標準配線図と異なる]を選択した場合、申請する設備の構造図、配線図を「様式(50kW未満の太陽光発電設備認定申請に係る構造図連絡票)」「様式(50kW未満の太陽光発電設備認定申請に係る配線図連絡票)」に記載の上、後ほど表示される書類添付の画面より添付します
様式は欄外の[様式]リンクよりダウンロード可能です

2-3. 認定申請登録[情報入力]/太陽光【10kW以上50kW未満】



[配線方法]、[自家発電設備等の設置の有無]を入力します

配線方法	<input type="radio"/> Z: 全量配線 (太陽光) <input type="radio"/> Y: 余剰配線 (太陽光)	[配線方法] を選択します
自家発電設備等の設置の有無	<input type="radio"/> 有 自家発電設備の種類 --なし-- <input type="radio"/> 無	[自家発電設備等の設置の有無] を選択します

[有]を選択した場合

自家発電設備等の設置の有無	<input checked="" type="radio"/> 有 自家発電設備の種類 --なし-- 蓄電池 その他	“有”を選択された場合 ③[自家発電設備の種類]を選択します
電気事業者への電気供給量の計測方法	<input type="radio"/> 無 単独計測	

2-3.認定申請登録[情報入力]/太陽光【10kW以上50kW未満】



[自家発電設備等の設置の有無]を入力します

[蓄電池]を選択した場合

自家発電設備等の設置の有無 **必須**

蓄電池の位置

1

PCSより発電設備側
--なし--
PCSより発電設備側
PCSより系統側

無

“蓄電池”を選択された場合
①[蓄電池の位置]を選択します

[PCSより発電設備側]を選択した場合

自家発電設備等の設置の有無 **必須**

蓄電池の位置

2

PCSより発電設備側

区分計量の可否

可 不可

“PCSより発電設備側”を選択された場合
②[区分計量の可否]を選択します

[その他]を選択した場合

自家発電設備等の設置の有無 **必須**

有

自家発電設備の種類

3

その他

無

“その他”を選択された場合
③[自家発電設備の種類]を入力します

2-3.認定申請登録[情報入力]/太陽光【10kW以上50kW未満】



[電気事業者への電気供給量の計測方法]を入力します

電気事業者への電気供給量の計測方法 必須	1 単独計測 <input type="button" value="▼"/>	
-----------------------------	---	--

[電気事業者への電気供給量の計測方法]を選択します

電気事業者への電気供給量の計測方法 必須	2 他設備の増設分として子メーター計測 <input type="button" value="▼"/> 他設備の設備ID : <input type="text"/>	
-----------------------------	---	--

“他設備の増設分として子メーター計測”を選択された場合
[他設備の設備ID](半角英数字)を入力します

2-3.認定申請登録[情報入力]/太陽光【10kW以上50kW未満】



[系統接続に係る事項]を入力します

系統接続に係る事項

必須 接続契約締結日 2017/05/01

必須 接続契約締結先 --なし--

接続契約締結日 (2個目) 2017/05/01

必須 接続契約締結先 ()

工事費負担金 (円) (税別)

当該申請に係る発電設備についての接続の同意を証する書類のとおりに入力してください。

2017年 3月						
日	月	火	水	木	金	土
			1	2	3	4
5	6	7	8	9	10	11
12	13	14	15	16	17	18
19	20	21	22	23	24	25
26	27	28	29	30	31	

[接続契約締結日] を入力します

※当該申請に係る発電設備についての接続の同意を証する書類の通りに正確に入力します

※接続契約締結日に未来日は入力できません

《入力方法》

記入枠内をクリックするとカレンダーが表示されますので、カレンダーより接続契約締結日を選択します

直接入力も可能ですが、その場合は、下記の形式で入力します

(記入例)2017年6月1日の場合→2017/06/01

2-3.認定申請登録[情報入力]/太陽光【10kW以上50kW未満】



[系統接続に係る事項]を入力します

系統接続に係る事項	必須	接続契約締結日	2017/05/01
	必須	接続契約締結先	--なし--
事業実施工程	必須	接続契約締結日 (2個目)	--なし--
		接続契約締結先 (2個目)	北海道電力
		工事費負担金 (円) (税抜き)	北海道電力ネットワーク
		設置工事開始予定日	20 東北電力
		系統連系予定日	20 東北電力ネットワーク
		運転開始日 (又は予定日)	20 東京電力パワーグリッド
		設備廃止予定日	20 中部電力
			20 中部電力パワーグリッド
			20 北陸電力
			20 北陸電力送配電
			関西電力

当該申請に係る発電設備についての接続の同意を証する書類のとおりに入力してください。

[接続契約締結先]を選択します

系統接続に係る事項	必須	接続契約締結日	2017/05/01
	必須	接続契約締結先	--なし--
		接続契約締結日 (2個目)	2017/05/01
		接続契約締結先 (2個目)	--なし--
	必須	工事費負担金 (円) (税抜き)	

当該申請に係る発電設備についての接続の同意を証する書類のとおりに入力してください。

※部分買取の案件の申請の場合はそれぞれの2個目欄に特送等の情報を入力します
※1個目の欄には必ず一送の情報を入力してください

2-3.認定申請登録[情報入力]/太陽光【10kW以上50kW未満】



[系統接続に係る事項]、[事業実施工程]を入力します

系統接続に係る事項	必須	接続契約締結日	2017/05/01
	必須	接続契約締結先	--なし--
		接続契約締結日 (2個目)	2017/05/01
		接続契約締結先 (2個目)	--なし--
	必須	工事費負担金 (円) (税抜き)	<input type="text"/>
事業実施工程		設置工事開始予定日	2017/05/01
		系統連系予定日	2017/05/01
	必須	運転開始日 (又は予定日)	2017/05/01
		設備廃止予定日	2017/05/01

[工事費負担金(円)(税抜き)]
(半角数字)を入力します

[設置工事開始予定日]
[系統連系予定日]を入力します

[運転開始日(又は予定日)]
[設備廃止予定日]を入力します

※直接入力も可能ですが、その場合は下記例の形式で入力します
(記入例)2017年6月1日の場合→2017/06/01

2-3.認定申請登録[情報入力]/太陽光【10kW以上50kW未満】



「保守点検責任者等」タブをクリックします

事業者情報	発電設備情報	発電設備の 設置場所	太陽電池に 係る事項	保守点検 責任者等
-------	--------	---------------	---------------	----------------------

[保守点検責任者]、[保守点検及び維持管理計画]を入力します(1/3)

保守点検責任者	必須	法人個人区分	--なし--	事業者情報を反映
	必須	責任者氏名	--なし-- 法人 個人	
	必須	電話番号	03-1234-5678	
		内線番号	1234567890	
		法人番号を持っている場合、 こちら （国税庁「法人番号公表サイト」） してください。		
		法人番号	1234567890123	[半角数字13桁]
保守点検及び維持管理計画	必須			保守点検及び維持管理計画（点検内容及び実施スケジュール等）についてできる限り具体的に入力してください。（最大255文字まで入力できます。） 255文字を超える場合など別紙により提出する場合は、「別紙」と記入し、次の画面にて書類を添付します。

[法人個人区分]を入力します
[法人]を選択した場合…
※マニュアルP.41へお進み下さい

[個人]を選択した場合…
※マニュアルP.42へお進み下さい

2-3.認定申請登録[情報入力]/太陽光【10kW以上50kW未満】



[保守点検責任者]、[保守点検及び維持管理計画]を入力します(2/3)

保守点検責任者	必須	法人個人区分	法人	事業者情報を反映
	必須	法人名	株式会社〇〇システムズ	
	必須	責任者氏名	東京 太郎	
	必須	所属・役職		
	必須	電話番号	03-1234-5678	
			内線番号	1234567890
		法人番号を持っている場合、 こちら （国税庁「法人番号公表サイト」）からしてください。		
		法人番号	1234567890123	
保守点検及び維持管理計画	必須	別紙あり	<input type="checkbox"/>	

[法人]を選択した場合

[法人名](全角文字)
[法人番号](半角数字13桁)
[責任者氏名](全角文字)
[所属・役職](全角文字)
[電話番号](半角数字)
[内線番号](半角数字)
を入力します

※電話番号はハイフン付きの半角数字で記入して下さい

※法人番号をお持ちの場合は「国税庁(法人番号公表サイト)」のリンクより、検索し入力をして下さい

[保守点検及び維持管理計画]を入力します

※保守点検及び維持管理計画（点検内容及び実施スケジュール等）についてできる限り具体的に、255文字以内で入力して下さい

※255文字を超える場合など別紙により提出する場合は、「別紙あり」にチェックをし、書類添付画面にて保守点検及び維持管理計画に関する書類を添付してください。

2-3.認定申請登録[情報入力]/太陽光【10kW以上50kW未満】



[保守点検責任者]、[保守点検及び維持管理計画]を入力します(3/3)

[個人]を選択した場合

保守点検責任者	必須	法人個人区分	個人	事業者情報を反映
	必須	責任者氏名	東京 太郎	
	必須	電話番号	03-1234-5678	
		内線番号	1234567890	
保守点検及び維持管理計画	必須	別紙あり	<input type="checkbox"/>	

※電話番号はハイフン付きの半角数字で記入して下さい

[責任者氏名](全角文字)
[電話番号](半角数字)
[内線番号](半角数字)
を入力します

※電話番号はハイフン付きの半角数字で記入して下さい

[保守点検及び維持管理計画]を入力します

※保守点検及び維持管理計画（点検内容及び実施スケジュール等）についてできる限り具体的に、255文字以内で入力して下さい

※255文字を超える場合など別紙により提出する場合は、「別紙あり」にチェックをし、書類添付画面にて保守点検及び維持管理計画に関する書類を添付してください。

2-3.認定申請登録[情報入力]/太陽光【10kW以上50kW未満】



[保守点検及び維持管理費用総額]を入力します

保守点検及び維持管理費用総額（円）（税抜き） 必須	<input style="border: 2px solid orange;" type="text"/>
---	--

[保守点検及び維持管理費用総額(円)(税抜き)](半角数字)を入力します

再生可能エネルギー事業を実施するに当たり必要となる主な費用の見込みについて入力します

※調達期間において必要となる費用の見込みについて入力します

2-3.認定申請登録[情報入力]/太陽光【10kW以上50kW未満】



[補助金]を入力します

補助金	<input type="checkbox"/> 地域新エネルギー等導入促進対策費補助金 <input type="checkbox"/> 新エネルギー等事業者支援対策費補助金 <input type="checkbox"/> 新エネルギー事業者支援対策費補助金	「RPS設備からの移行に係る事項」に入力されていない方は対象ではありません。 [半角数字]
	補助金の受給額 (円) <input type="text"/>	

[補助金]の種類を選択します(任意)

補助金を受給している場合は、
受給している補助金を選択します (複数選択可)

補助金	<input checked="" type="checkbox"/> 地域新エネルギー等導入促進対策費補助金 <input type="checkbox"/> 新エネルギー等事業者支援対策費補助金 <input type="checkbox"/> 新エネルギー事業者支援対策費補助金	「RPS設備からの移行に係る事項」に入力されていない方は対象ではありません。 [半角数字]
	必須 補助金の受給額 (円) <input type="text"/>	

[補助金]の種類を選択された場合

[補助金の受給額 (円)](半角数字)に、
補助金額確定通知書に記載されている受給額を入力します

2-3.認定申請登録[情報入力]/太陽光【10kW以上50kW未満】



[自家消費等計画]を入力します

自家消費・地域消費等計画 必須	当該発電設備における年間発電量の見込み (kWh/年)	<input type="text" value="12.3"/>
	自家消費等の量の見込み (kWh/年)	<input type="text" value="12.3"/>
	自家消費等の用途	<input type="text"/>
	前年の電力消費量 (kWh/年)	<input type="text" value="12.3"/>
	自家消費等の比率 (%)	<input type="text"/>
	特定供給の有無	<input type="radio"/> 有 <input type="radio"/> 無

「自家消費等の比率 (%)」は ((「年間自家消費量の見込み」にて入力された値) ÷ (「年間発電量の見込み」にて入力された値) × 100) を計算し、表示しています。
「前年の電力消費量 (kWh/年)」には前年実績が無い場合は「0」を入力してください。

[自家消費等計画]を入力します

※「自家消費等の比率 (%)」は、

(「年間自家消費量の見込み」にて入力された値) ÷ (「年間発電量の見込み」にて入力された値) × 100) の計算式で自動計算されます

※「前年の電力消費量 (kWh/年)」には前年実績が無い場合は「0」を入力してください

※[農地一時転用許可申請予定の有無]で“有”を選択された場合

または10kW以上20kW未満の“屋根設置”かつ建物の種類が“共同住宅”である場合、

「自家消費等の量の見込み (kWh/年)」は、

「自家消費等の比率 (%)」が30%未満となる値でも入力することが可能です

「自家消費等の用途」は、自家消費を行わない場合は“なし”と入力してください

2-3.認定申請登録[情報入力]/太陽光【10kW以上50kW未満】



[必要な許認可、解体等に要する費用]を入力・選択します

必要な許認可

必要な許認可 必須	<input type="checkbox"/> 森林法 <input type="checkbox"/> 盛土規制法 <input type="checkbox"/> 砂防法 <input type="checkbox"/> 地すべり法 <input type="checkbox"/> 急傾斜地法 <input type="checkbox"/> 上記のうち該当するものはなし	第4条の2第2項第7号の2に掲げる森林法、宅地造成及び特定盛土等規制法、砂防法、地すべり等防止法、急傾斜地の崩壊による災害の防止に関する法律における許可等の処分（宅地造成等規制法の一部を改正する法律附則第2条第2項の規定によりなお従前の例によることとされた同法による改正前の宅地造成等規制法第8条第1項本文の許可を含む。）が必要な場合は当該法律の欄にチェックをお願いします。
---	---	---

必要な許認可がある場合当該法律のチェックボックスにチェックを入れて下さい

該当するものがない場合は、「上記のうち該当するものはなし」にチェックをつけて下さい。

廃棄費用積立事項

解体等に要する費用 必須	<input type="checkbox"/> 外部積立て
--	--------------------------------

外部積立てのチェックボックスにチェックを入れて下さい

太陽光10kW以上50kW未満は、外部積立ての対象となります。確認のうえ、チェックをつけて下さい。

2-3.認定申請登録[情報入力]/太陽光【10kW以上50kW未満】



遵守事項の確認をします

遵守事項

※20kW未満の太陽光発電設備の場合、チェック不要です

- 事業計画策定ガイドライン、廃棄等費用積立ガイドライン並びに説明会及び事前周知措置実施ガイドラインに従って適切に事業を行うこと。
- 再生可能エネルギー発電事業を実施するに当たり、関係法令（条例を含む。）の規定を遵守すること。
- 特段の理由がないのに当該認定の申請に係る再生可能エネルギー発電設備を用いて既に発電を開始しているものでないこと。
- 電力量を計測する電力量計は、計量法上の使用の制限を満たす電力量計を設置すること。また、設置後は速やかに報告すること。
- 運転開始期限内に運転を開始できない場合には、変更された調達期間によりこの再生可能エネルギー発電事業を行うこと。
- 発電設備又は発電設備を囲う柵等の外側の見えやすい場所に標識を掲示すること。【20kW未満の太陽光発電設備を除く】
- 安定的かつ効率的に再生可能エネルギー発電事業を行うために発電設備を適切に保守点検及び維持管理すること。
- この事業に関係ない者が発電設備にみだりに近づくことがないように、適切な措置を講ずること。
- 接続契約を締結している一般送配電事業者又は特定送配電事業者から国が定める出力制御の指針に基づいた出力制御の要請を受けたときは、適切な方法により協力すること。
- 再生可能エネルギー発電事業に関する情報について、経済産業大臣に対して正確に提供すること。
- 当該太陽光発電設備（10kW以上20kW未満の屋根設置且つ建物の種類が共同住宅の設備を除く。）において発電される再生可能エネルギー電気の少なくとも30%について、当該太陽光発電設備の設置場所を含む一の需要場所において使用すること、又は、電気事業法に基づく特定供給により供給すること。また、当該使用又は供給の状況に関する情報について、経済産業大臣からの求めに応じて、正確に提供すること。
- この再生可能エネルギー発電事業で用いる発電設備を処分する際は、関係法令（条例を含む。）を遵守し適切に行うこと。
- 申請時又は運転開始までに検査済証の写し、建物の登記事項証明書、使用前自己確認結果届出書の写し及び太陽電池の全てが屋根に設けられていることを示す写真を提出すること。【屋根設置太陽光発電設備の場合のみ】

※[農地一時転用許可申請予定の有無]で“有”を選択され、自家消費が30%を満たない場合は、チェック不要です

※[屋根設置価格適用の申請をします]を選択された場合以外は、チェック不要です

遵守事項をよく確認した上で、チェックボックスにチェックを入れて下さい

※遵守事項全てに同意いただけない場合は申請を行うことはできません

2-3.認定申請登録[情報入力]/太陽光【10kW以上50kW未満】



確認事項を確認し、入力した内容を確認します

確認事項

下記の確認事項について、登録者ではなく事業者本人が確認し、事業者の同意を十分に得た上で登録手続きを行います
※事業者の名義等を無断で使用し、申請することはありません。

(利用目的)
・収集した情報は、本サイトが提供するサービスに利用されます。
・収集した情報は、申請いただいた内容に関する連絡・確認のために利用する場合があります。なお、これらの情報は、申請いただいた内容に応じ、経済産業省及び資源エネルギー庁内の関係部署、関係府省等に転送することがあります。
・収集した情報は、官民データ活用推進基本法でのオープンデータ基本指針に基づき、①個人情報が含まれるもの、②国や公共の安全、秩序の維持に支障を及ぼすおそれがあるもの、③法人や個人の権利利益を害するおそれがあるもの等、公開することが適当でない情報を除いたものをオープンデータと定義し、API公開の是非を検討する可能性があります。API公開を行う場合には、特定の個人・法人を識別できないように、及びその作成に用いる保有個人・法人情報を復元して特定の個人・法人を再識別することができないように加工して行うものとしします。

- 上記利用目的に同意します。
- 本システムを通じた経済産業大臣への認定申請については、代行申請機関に委任して行います。
- 認定申請に不備がある場合には、申請書等の形式要件が満たされていないため、経済産業大臣への認定申請が行われないことに同意します。
- 示された期間までに不備が解消できない等の場合は、申請書等の形式要件が満たされていないため、申請を取り下げます。
- 虚偽の申請がされる等、代行申請機関の責めに帰すべきものではない事由により、認定が取り消された場合、代行申請機関へは責任を求めません。
- 当該申請を巡り、事業者と登録者の間に生じた紛争については、国及び代行申請機関は一切関知せず、責任も及ぼさないことに同意します。
- 当該申請の発電設備の設置場所において、既に認定を受けた事業計画はありません。

確認事項をよく確認した上で、チェックボックスにチェックを入れて下さい

確認事項について登録者ではなく事業者本人が確認し、事業者の同意を十分に得た上で登録手続きを行います

※確認事項全てに同意いただけない場合は申請を行うことはできません

1

「内容確認」
ボタンをクリックします

内容確認画面へ進みます

※この時点ではまだ申請手続きは完了していません

2

2-4.認定申請登録[内容確認]/太陽光【10kW以上50kW未満】



登録内容を確認します

入力内容に誤りがないかどうか確認します

こちらのサンプル画像は、
実際の画像の一部を省略しています

認定申請登録

設備区分選択 情報入力 **内容確認** 設置場所入力 緯度経度修正 関係法令 書類添付 登録完了

事業者情報

事業者自身が入力されていますか？	本人
設備利用者区分	自ら太陽光発電設備を設置される方
地方税法第七十二条の四に規定する法人	<input checked="" type="checkbox"/> 地方税法第七十二条の四に規定する法人 ※該当する場合にチェックをすること
事業者のログインID	
補助金	

この時点では、申請されていません。

内容を確認し、問題がなければ「保存して次に進む」ボタンを押下し、必要書類を添付してください。
ボタンをクリックすると、登録者と事業者が違う場合、事業者の方にID登録のメールが送信されます。

戻る

保存して次に進む

2-5.設置場所入力/太陽光【10kW以上50kW未満】



代表地番以外の発電設備の設置場所を入力します。

認定申請登録

設備区分選択 情報入力 内容確認 **設置場所入力** 緯度経度修正 関係法令 書類添付 登録完了

発電設備の設置場所に係る事項

郵便番号が分からない方は、[こちら](#)（日本郵便株式会社「郵便番号検索サイト」）から検索してください。
住所反映ボタンを押下することで都道府県・市区町村が設定されます。
町名・番地については、手入力してください。
丁目・番地・号の区切りは、必ず全角ハイフン（-）を使用してください。
例1：1丁目1番地1号 → 1-1-1
例2：2丁目1000番地 → 2-1000
区切りが全角ハイフンでない場合、不備として差し戻しとなり、審査期間が延びることがございますのでご注意ください。

No	郵便番号	住所
1 代表地番 <input checked="" type="checkbox"/>	〒 100 - 0001 <input type="button" value="住所反映"/>	都道府県 東京都 町名・番地 千代田1-1-1 [全角文字] <input type="button" value="追加"/> <input type="button" value="コピー"/> <input type="button" value="削除"/> <input type="text" value=""/> 件
2 代表地番 <input type="checkbox"/>	〒 100 - 0001 <input type="button" value="住所反映"/>	都道府県 東京都 市区町村 千代田区 町名・番地 千代田1-1-1 [全角文字] <input type="button" value="追加"/> <input type="button" value="コピー"/> <input type="button" value="削除"/> <input type="text" value=""/> 件
3 代表地番 <input type="checkbox"/>	〒 100 - 0001 <input type="button" value="住所反映"/>	都道府県 東京都 町名・番地 千代田1-1-1 [全角文字] <input type="button" value="追加"/> <input type="button" value="コピー"/> <input type="button" value="削除"/> <input type="text" value="5"/> 件 <input type="button" value="一括追加"/> <input type="button" value="一括コピー"/>

代表地番は本画面で編集できません
認定申請登録画面で編集してください

「追加」：複数の[設置場所]を登録する際に使用します
「コピー」：作成している情報を複製します
「削除」：対象の情報を削除します
(1件の場合と代表地番は削除できません)

「一括追加」：入力された件数分、行を追加します
「一括コピー」：入力された件数分、行を複製します
※以下の場合5件追加、コピーします

2-5.設置場所入力/太陽光【10kW以上50kW未満】



郵便番号表記のない場所に、発電設備を設置する場合

No	郵便番号	住所
2	〒 000 - 0000 住所反映	都道府県 町名・番地 霞ヶ関〇-〇〇-〇〇〇 [全角文字]

追加 コピー 削除 件 一括追加 一括コピー

「000」、「0000」を入力し、「住所反映」ボタンをクリックします

住所選択

以下から該当する住所を選択して「選択」ボタンを押してください。

選択	No	郵便番号	住所
選択	1	0000000	

閉じる

「0000000」の住所の「選択」ボタンをクリックします

「町名・番地」の入力欄に住所を入力します

No	郵便番号	住所
2	〒 000 - 0000 住所反映	都道府県 市区町村 町名・番地 霞ヶ関〇-〇〇-〇〇〇 [全角文字]

追加 コピー 削除 件 一括追加 一括コピー

3

2-5.設置場所入力/太陽光【10kW以上50kW未満】



代表地番以外の発電設備の設置場所を入力します。

1画面に最大200件まで表示・入力が可能です。
200件以上を入力する場合は「一時保存(次ページ)」を押下し、次画面で追加してください。
※前の200件を表示・編集する場合は「一時保存(前ページ)」で戻ることが可能です。

「保存して次に進む」ボタンをクリックします

事業実施体制図情報入力画面へ進みます

※入力方法は【事業実施体制図】マニュアルを参照してください。

※事業実施体制図情報入力後、
緯度経度修正画面へ（マニュアルP.53）

※修正する場合は「戻る」ボタンをクリックします

※注意

ボタンをクリックすると、登録者と事業者が違う場合、事業者の方にID登録のメールが送信されます

戻る

保存して次に進む

一時保存(前ページ)

一時保存(次ページ)

2-6. 認定申請登録[緯度経度修正]/太陽光【10kW以上50kW未満】



情報入力画面で入力した発電設備の設置場所の地番ごとに自動で付与された緯度経度を基に地図上に表示したピンの位置を確認し、位置がずれている場合は、ピンを移動させて修正します。

設備区分選択 情報入力 内容確認 設置場所入力 緯度経度修正 関係法令 書類添付 登録完了

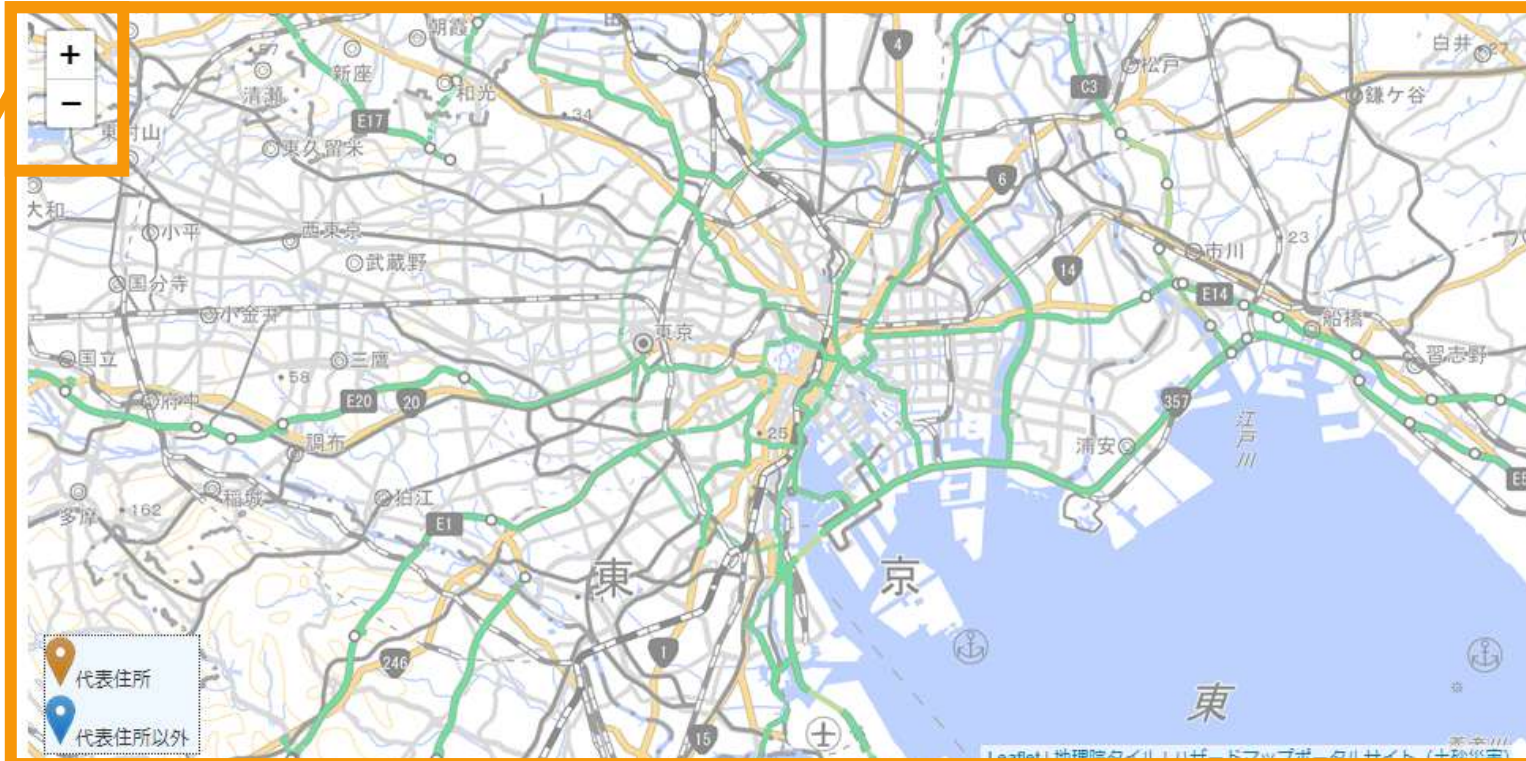

No	代表住所	住所	表示
1	<input checked="" type="checkbox"/>	東京都千代田区麹町1-3-1	<input type="checkbox"/>
2	<input type="checkbox"/>	東京都千代田区麹町1-3-2	<input type="checkbox"/>

2件中1件~2件まで表示

戻る 一時保存 保存して次に進む

地図の表示は
+クリックで拡大、
-クリックで縮小
することができます

※地図上にカーソル
を合わせ、スクロール
することでも拡大・縮
小が可能です

情報入力画面で入
力した発電設備の設
置場所が10地番ご
とに表示されます。

11地番以上入力し
た場合は右下のペー
ジングを利用して表
示を切り替えて修正
します

ピンを表示・移動するこ
とができる地図エリア

発電設備の設置場所
を11地番以上入力し
た場合、表示を切り替
えることができます
※ページを切り替える
前にピンの移動を行っ
た場合は必ず一時保
存ボタンで情報を保存
してください
一時保存をしなかった
場合、変更した情報は
リセットされます

情報入力画面
に戻る場合に
利用します

住所表示を次のページに切り替える
場合や書類添付画面に進む前に一
度保存したい場合に利用します

書類添付画面に進
む場合に利用します

2-6. 認定申請登録[緯度経度修正]/太陽光【10kW以上50kW未満】



情報入力画面で入力した発電設備の設置場所の地番ごとに自動で付与された緯度経度を基に地図上に表示したピンの位置を確認し、位置がずれている場合は、ピンを移動させて修正します。

No	代表住所	住所	表示
1	✓	東京都千代田区麹が関1-3-1	<input type="checkbox"/>
2	□	東京都千代田区麹が関1-3-2	<input type="checkbox"/>

2件中1件~2件まで表示

戻る 一時保存 保存して次に進む

地図上にピンを表示したい地番の表示チェックにチェックを付けます
※チェックは複数つけることができます

No	代表住所	住所	表示
1	✓	東京都千代田区麹が関1-3-1	<input checked="" type="checkbox"/>
2	□	東京都千代田区麹が関1-3-2	<input type="checkbox"/>

2件中1件~2件まで表示

戻る 一時保存 保存して次に進む

地図上にピンが表示されるので、位置を確認し、位置を変更する場合はピンをドラッグ&ドロップで移動させて調整します

2-6. 認定申請登録[緯度経度修正]/太陽光【10kW以上50kW未満】



情報入力画面で入力した発電設備の設置場所の地番ごとに自動で付与された緯度経度を基に地図上に表示したピンの位置を確認し、位置がずれている場合は、ピンを移動させて修正します。



No	代表住所	住所	表示
1	<input checked="" type="checkbox"/>	東京都千代田区轟が関1-3-1	<input checked="" type="checkbox"/>
2	<input type="checkbox"/>	東京都千代田区轟が関1-3-2	<input type="checkbox"/>

2件中1件~2件まで表示

戻る 一時保存 保存して次に進む

書類添付画面に進まずにピンの調整の一時保存だけをしたい場合は「一時保存」ボタンをクリックします

ピンの調整が完了したら「保存して次に進む」ボタンをクリックして書類添付画面に進みます

※[太陽光発電設備の設置形態]で“地上設置”を選択した場合は、先に関係法令手続状況報告書情報入力画面へ進みます

※入力方法は【関係法令手続状況報告書】マニュアルを参照してください。

※関係法令手続状況報告書情報入力後、書類添付画面へ進みます（マニュアルP.56）

2-7.認定申請登録[書類添付]/太陽光【10kW以上50kW未満】



申請に必要な書類を添付します

※必要な書類は申請者によって異なりますので、次ページの[必要添付ファイル一覧]を確認します

書類添付

添付ファイルは、PDFかZIPにしてください。

1つのファイルは、10MB以下にしてください。

1つの枠にファイルは1つしか添付できません。複数のファイルを添付する場合はZIP形式でまとめて添付してください。

ZIP形式にする際は、パスワード設定はしないでください。

ファイルを選択後は必ずファイルをアップロードしてください。

アップロードせずに他のファイルを選択しアップロードするとアップロードしていないファイルは削除されます。

直前に添付されたファイルの内容に変更があり、変更後のファイルを改めて添付する場合には、必ずファイル名を変えてください。

※必要な書類は記載要領を確認してください。

住民票の写し、住民票記載事項証明書、戸籍謄本又は、戸籍抄本（法人にあつては、法人登記簿謄本） 必須		
なし	未確認	<input type="button" value="ファイルを選択"/> 選択されていません <input type="button" value="アップロード"/> <input type="button" value="削除"/>
印鑑証明書		
なし	未確認	<input type="button" value="ファイルを選択"/> 選択されていません <input type="button" value="アップロード"/> <input type="button" value="削除"/>
不動産登記簿謄本 必須		
なし		
土地の取得を証する書類等		
		<input type="button" value="ファイルを選択"/> 選択されていません

[添付ファイル]アップロード用一覧

※ 1つの項目について複数のファイルがある場合は、ファイル形式を「ZIP」にして添付します

こちらはサンプル画面です

2-7.認定申請登録[書類添付]/太陽光【10kW以上50kW未満】



必要添付ファイル一覧

書類名	内容
①住民票の写し、住民票記載事項証明書、戸籍謄本又は、戸籍抄本（法人にあっては、法人登記簿謄本）	住民票の写し、住民票記載事項証明書、戸籍謄本又は、戸籍抄本（法人にあっては、法人登記簿謄本）
②土地の取得を証する書類	(次ページ参照)
③建造物所有者の同意書	(次ページ参照)
④発電設備の内容を証する書類	パワーコンディショナーの仕様書
⑤構造図	「標準構造図」と異なる場合には、当該発電設備に係る構造図。「20kW以上」かつ「地上設置」の場合には、標識の掲示場所を示した「位置図」
⑥配線図	「標準配線図」と異なる場合には、当該発電設備に係る配線図
⑦接続の同意を証する書類の写し	系統連系契約書、工事費負担金契約書
⑧事業実施体制図	様式あり
⑨事業者の委任状・印鑑証明書	代行申請の場合に必要。事業者自身が手続を行う場合は印鑑証明書のみで可
⑩柵塀の誓約書 (地上設置の太陽光発電設備のみ)	様式あり

※1つの項目について2つ以上添付書類がある場合は、ZIPファイルでまとめてアップロードするか、2つ目以降のファイルを「その他」にアップロードします

※登記事項要約書、または、一般財団法人民事法務協会などがWEB上でを行っている登記情報提供サービスからのデータの写しは法的証明力が担保されないことから認められませんのでご注意ください。

※その他必要な書類等については以下ページの記載要領をよくご確認の上、アップロードしてください

https://www.enecho.meti.go.jp/category/saving_and_new/saiene/kaitori/dl/fit_2017/youshiki_mihon_01_2.pdf

2-7.認定申請登録[書類添付]/太陽光【10kW以上50kW未満】



土地及び建物に関して添付が必要な書類は以下のとおりです

土地の取得を証する書類（屋根設置の場合は不要）

事業者が所有の場合	①「土地の登記簿謄本」 【登記上は所有者が別の場合】①「土地の登記簿謄本」、②「売買契約書」、③「契約当事者双方の印鑑証明書」
事業者以外が所有の場合 事業者が事業者以外と共有の場合	①「土地の登記簿謄本」 ②「賃貸借契約書又は地上権設定契約書」 ③「契約当事者双方の印鑑証明書」

建造物所有者の同意を証する書類

新築	事業者が所有の場合	①「建物の登記簿謄本」 【登記が済んでいない場合】①「建築確認済証」、②「売買契約書又は請負契約書」 ※施工業者が認定を取得する場合は「建築確認済証」のみ
	事業者以外が所有の場合 事業者が事業者以外と共有の場合	①「建物の登記簿謄本」、②「建物所有者の同意書」(見本様式あり)、③「契約当事者双方の印鑑証明書」 【登記が済んでいない場合】①「建築確認済証」②「売買契約書又は請負契約書」③「建物所有者の同意書」(見本様式あり) ④「契約当事者双方の印鑑証明書」
既存	事業者が所有の場合	①「建物の登記簿謄本」
	事業者以外が所有の場合 事業者が事業者以外と共有の場合	①「建物の登記簿謄本」、②「建物所有者の同意書」(見本様式あり)、③「契約当事者双方の印鑑証明書」

※「見本様式あり」については、資源エネルギー庁HP「なっとく！再生可能エネルギー」
(http://www.enecho.meti.go.jp/category/saving_and_new/saiene/kaitori/fit_nintei.html)に掲載しています

※建物の登記簿謄本について、建て替えの場合は建て替え後のものが必要です

また、登記されない建物(小屋、車庫等)に設置する場合は、土地の登記簿謄本が必要です

※建築確認申請が不要の場合は「建築確認済証」がないため、受付印のある「建築工事届」を添付します

※登記簿謄本(全部事項証明書)、および地図証明書(いわゆる公図)、住民票、印鑑証明書は、最新の権利状況が表示されているものが必要です(原則として、3か月以内に発行されたもの)

※屋根設置の場合は「土地の取得を証する書類」は不要です

2-7.認定申請登録[書類添付]/太陽光【10kW以上50kW未満】



書類添付方法(例)

住民票の写し、住民票記載事項証明書、戸籍謄本又は、戸籍抄本（法人にあつては、法人登記簿謄本） **必須**

なし 未確認

1

ファイルを選択 選択されていません

アップロード 削除

添付をする書類の「参照」ボタンをクリックします

[ファイルのアップロードウィンドウ]が開きます

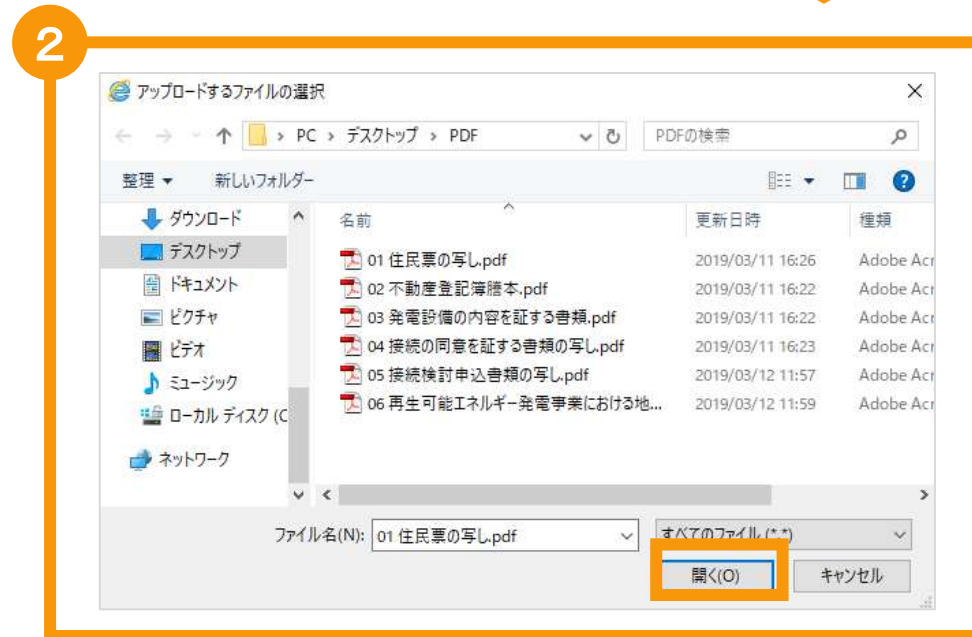

添付するファイルを選択し「開く」ボタンをクリックします

「参照」ボタンの横にファイル名が表示されます
※ファイル形式は[PDF]又は[ZIP]にして下さい
※ファイルサイズは10MB以下にして下さい

住民票の写し、住民票記載事項証明書、戸籍謄本又は、戸籍抄本（法人にあつては、法人登記簿謄本） **必須**

なし 未確認

3

ファイルを選択 住民票の写し

アップロード 削除

「アップロード」ボタンをクリックします

ファイルがアップロードされます
※ファイルを選択後は必ずアップロードしてください
※アップロードせずに他のファイルを選択しアップロードするとアップロードしていないファイルは削除されます
必ず1ファイルずつアップロードして下さい

住民票の写し、住民票記載事項証明書、戸籍謄本又は、戸籍抄本（法人にあつては、法人登記簿謄本） **必須**

4

202309141522住民票の写し.pdf

未確認

ファイルを選択 選択されて...

アップロード 削除

アップロードされたファイルが表示されます

※アップロード後、ファイルの簡易チェックが行われます。簡易チェックが完了するまで当該書類枠でのファイルの再アップロード、削除は行えません。他の書類枠ではアップロード等を行えます。

2-7.認定申請登録[書類添付]/太陽光【10kW以上50kW未満】



書類添付方法(例)

The screenshot shows a web interface for document upload. At the top, there is a header: "住民票の写し、住民票記載事項証明書、戸籍謄本又は、戸籍抄本（法人にあっては、法人登記簿謄本） 必須". Below this, there are three rows of document entries. Each row has a file name, a status indicator, and buttons for "ファイルを選択", "アップロード", and "削除".

- Row 1: File name "202309141522住民票の写し.pdf", status "未確認" (Uncertain), buttons "ファイルを選択", "アップロード", "削除".
- Row 2: File name "202409261742住民票の写し.pdf", status "添付○" (Attached), buttons "ファイルを選択", "アップロード", "削除".
- Row 3: File name "202409261748住民票の写し.pdf", status "添付×" (Not Attached), buttons "ファイルを選択", "アップロード", "削除".

アップロードファイルの簡易チェックが完了すると、当該書類枠のチェック結果欄に結果が表示されます

- ※簡易チェックに要する時間は内容によって多少前後いたします。
- ※簡易チェック中も他の書類枠でのアップロード等は行えます。
- ※他の書類枠でアップロード等を行うか、画面下部の画面更新ボタンをクリックすることで更新されます。
- ※長時間経過しても結果が更新されない場合は「システム操作に関するお問い合わせ窓口」へお問い合わせください

- ※簡易チェックの結果は「添付○」か「添付×」のいずれかで表示されます。
- ※「添付×」となった場合は適切なファイルをアップロードできていないこととなりますので正しいファイルでアップロードをし直してください。
- ※一つでも「添付×」の書類枠がある場合は次ページ以降の手続きには進めませんのでご注意ください。
- ※「添付○」となった場合でもその後の正式な審査の過程において不備となる場合もございますので予めご了承ください。

2-7.認定申請登録[申請内容確認（申請書出力）]/太陽光【10kW以上50kW未満】



必要な書類を全て添付後、申請内容確認（申請書出力）ボタンをクリックして、申請書を出力します。

その他10	
なし	ファイルを選択 選択されていません アップロード

画面更新

説明会概要報告書出力

戻る

申請内容確認（申請書出力）

申請

「説明会概要報告書」または「事前周知措置概要報告書」ボタンが表示されている場合は申請内容確認の前に当該ボタンをクリックします

※ポップアップが表示され「はい」をクリックして出力します

経済産業省 資源エネルギー庁 Copyright (C) Agency for Natural Resources and Energy All rights reserved.

「申請内容確認」ボタンをクリックします
注意メッセージが表示されます

※**太陽光50kW未満の手続き**では、申請確定前に必ず申請書を出力していただきます。
必要に応じて申請書のフォーマットで入力した内容を確認することができます。
出力した申請書は**入力した内容の確認のみに利用**していただけます。（郵送等の対応は不要です。）

2-7. 認定申請登録[申請内容確認（申請書出力）]/太陽光【10kW以上50kW未満】



必要な書類を全て添付後、申請内容確認（申請書出力）ボタンをクリックして、申請書を出力します。

申請書を出力しますか？

いいえ はい

「はい」ボタンをクリックします
申請書のダウンロードを開始します。

処理中...

状況: ただいまリクエストが集中しています。順次、処理が開始されますので、このままお待ちください。

状況の更新: ページが自動的に更新されない場合は、左のリンクへアクセスしてください。

ダウンロード

生成されたドキュメントをダウンロードしています。

[ダウンロード](#): ダウンロードが自動的に開始されない場合は、左のリンクへアクセスしてください。

申請書のダウンロードが実行されるので、ファイルを保存してください

- ※ブラウザによっては、自動で保存されます
- ※「ポップアップがブロックされました」と表示された場合、**マニュアルP.63**を確認し、ポップアップブロック機能の解除を行ってください

Copyright: © 2007-2022 OPRO Co., Ltd., All rights reserved.

Copyright: © 2007-2022 OPRO Co., Ltd., All rights reserved.

様式第2 (認定申...pdf) すべて表示 ×



【申請書の保存・印刷時の注意点】

申請書の印刷には、「ポップアップ ウィンドウ」を利用しています。

ご利用のブラウザの設定によっては、「ポップアップ ブロック機能」により、申請書が印刷できない場合があります。

「ポップアップ ブロック機能」の解除方法をいくつかご案内いたしますので、お手数ですが設定をお願いいたします。

<Chromeの場合>

①ポップアップブロックが設定されている状態で申請書の印刷を行うと、画面右上に「ポップアップがブロックされました」と表示されます。

②この表示部分をクリックすると詳細画面が表示されますので、表示されたURLをクリックいただくか、「サイト上のポップアップを常に許可する」を選択いただく必要があります。

※利用されているブラウザがマイクロソフト社のEdgeの場合、レイアウトが崩れるなどの理由により、画面上の表示または印刷が正しく行われなことがあるため、一度ダウンロードを行った上で、Adobe社のReaderソフト(Adobe Acrobat ReaderDCソフトウェア：無料) を使用して表示を行い、印刷をしてください。

2-7.認定申請登録[申請]/太陽光【10kW以上50kW未満】



申請ボタンをクリックして申請を行います。

その他10	
なし	<input type="button" value="ファイルを選択"/> 選択されていません <input type="button" value="アップロード"/>

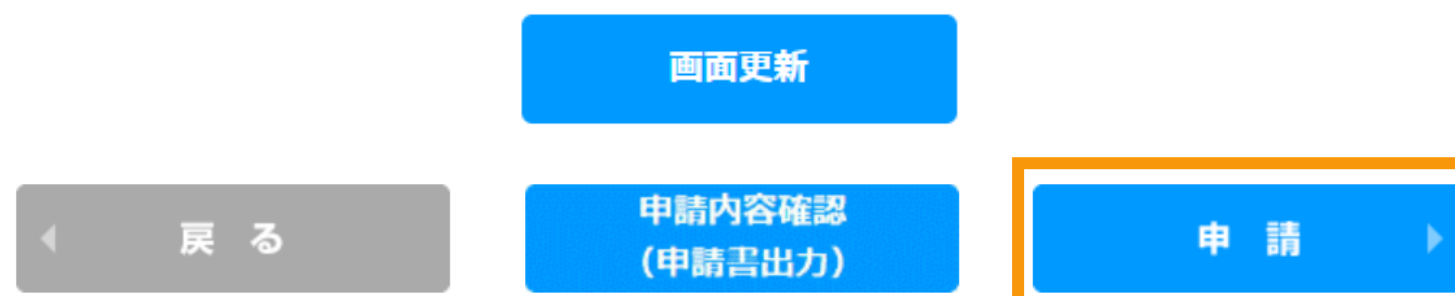

経済産業省 資源エネルギー庁 Copyright (C) Agency for Natural Resources and Energy All rights reserved.

「申請」ボタンをクリックします

登録完了画面に進みます

※必要な書類を全て添付し、添付した書類枠のすべての簡易チェックが「添付○」となっていることを確認していただいてから「保存して次に進む」をクリックしてください

※必須ではなく添付をしていない書類枠は「未確認」のままでも問題ありません

※申請内容の修正に戻る場合は「戻る」ボタンをクリックしてください

事業者が[本人でない]を選択し、かつ[事業者のメールアドレスなし]にチェックを付けていない条件で、事業者を新たに登録した場合・・・マニュアルP.65へ

それ以外の場合・・・マニュアルP.66へ

2-8.認定申請登録[登録完了]/太陽光【10kW以上50kW未満】



[登録完了]画面が表示されます

事業者が[本人でない]を選択し、かつ[事業者のメールアドレスなし]にチェックを付けていない条件で、事業者を新たに登録した場合

新規認定申請

設備区分選択 情報入力 内容確認 設置場所入力 緯度経度修正 関係法令 書類添付 **登録完了**

事業者に承諾コードを送付しました。
事業者が承諾コードを入力することで申請済となります。

申請ID : 06671000

新たに登録した事業者宛てに確認メールが送信されます

※事業者がメールを確認し、承認コードを入力することで申請済となります

※マニュアルP.67 事業者の方に手続きして頂く手順へ進みます

2-8.認定申請登録[登録完了]/太陽光【10kW以上50kW未満】



[登録完了]画面が表示され、認定申請の登録が完了となります

それ以外の場合

新規認定申請

設備区分選択

情報入力

内容確認

設置場所入力

緯度経度修正

関係法令

書類添付

登録完了

認定申請の登録を受け付けました。
審査結果の通知まで、しばらくお待ちください。

申請ID : 06671000

経済産業省 資源エネルギー庁 Copyright (C) Agency for Natural Resources and Energy All rights reserved.

2-8.認定申請登録[登録完了]/太陽光【10kW以上50kW未満】



事業者の方に手続きして頂く手順となります

事業者には「fit-mail@fit-portal.go.jp」から[ユーザ登録確認] のメールが送信されます

ユーザ登録確認メール(例)

様

再生可能エネルギー電子申請（マイページ）へようこそ！ 使用を開始するには、

https://www.fit-portal.go.jp/mypage/login?c=yEJ26mD4HYyJDKRZN_eiUvTLXcz3BN0dWXNeUEd0eDuiNfP29q9ukf.v7PJngzMI2gqo4k0boEcSYvUPMIx.0AV9oT_fEqRcK2.zExItitm7tUht3iVjBe0dijY_HLnuhGkxumEykyFe_7hZJIXfXAD06LRjmA%3D%3D

にアクセスしてください

ユーザ名:

よろしくお願ひ申し上げます。

経済産業省 資源エネルギー庁

事業者が[本人でない]を選択し、かつ[事業者のメールアドレスなし]にチェックを付けていない条件で、事業者を新たに登録した場合

※注意

事業者が承諾する作業を進めるためには最初にこちらから処理を進めてください

[URL]をクリックします

パスワード変更画面が開きます

2-8.認定申請登録[登録完了]/太陽光【10kW以上50kW未満】



事業者の方に手続きして頂く手順となります

パスワードを変更します

固定価格買取制度 再生可能エネルギー電子申請

パスワードを変更する

の新しいパスワードを入力してください。パスワードに必要な条件は以下のとおりです。

- 12文字以上
- 1個以上の大文字
- 1個以上の小文字
- 1個以上の数値
- 1個以上の特殊文字

1

*新しいパスワード

*新しいパスワードの確認

パスワードを変更

パスワードの最終変更日: 2017/03/02 14:36

[パスワード]を入力します

※要件を満たすようにパスワードを入力します

固定価格買取制度 再生可能エネルギー電子申請

パスワードを変更する

の新しいパスワードを入力してください。パスワードに必要な条件は以下のとおりです。

- 12文字以上
- 1個以上の大文字
- 1個以上の小文字
- 1個以上の数値
- 1個以上の特殊文字

*新しいパスワード

 有効

*新しいパスワードの確認

 一致

2

パスワードを変更

パスワードの最終変更日: 2017/03/02 14:36

「パスワードを変更」ボタンをクリックします

マイページへ進みます

[特殊文字] を必ず1個以上入れたパスワードを設定します

※特殊文字とは下記の文字のことをいいます

例) ! " # \$ % &

2-8.認定申請登録[登録完了]/太陽光【10kW以上50kW未満】



事業者の方に手続きして頂く手順となります

マイページが表示され、[ユーザ]登録が完了となり、続いて「申請確認」をします

再生可能エネルギー電子申請 

[ログアウト](#)

 マイページ	認定設備	認定申請	定期報告	ユーザ情報	システムに関する 問い合わせ
--	------	------	------	-------	-------------------

メニュー

新規認定申請入力 >
認定申請一覧 >
認定設備一覧 >
みなし認定設備一覧 28年度までに認定を受けた 方は初めにこちらより移行 手続きを行ってください。 (設備IDが「F」で始ま る設備を除く。) >
提出一覧 >

詳細情報は、「[認定申請一覧](#)」画面にて検索を行うことで確認できます。
※左記メニューの「認定申請一覧」のリンクをクリックすることにより
「認定申請一覧」画面に遷移できます。

※各申請状態の詳細は以下の一覧表をご確認ください。
[申請状態一覧.pdf](#)

各変更手続きによって、変更可能な申請項目が異なりますので、ご注意ください。
以下の一覧表をご確認頂き、変更する内容に応じた変更手続きを行ってください。
[各変更手続きの変更対象項目一覧表.pdf](#)

2-8.認定申請登録[登録完了]/太陽光【10kW以上50kW未満】



事業者の方に手続きして頂く手順となります

事業者には「fit-mail@fit-portal.go.jp」から [内容確認のお知らせ]のメールが送信されます

内容確認のお知らせメール(例)

再エネ特措法に基づく再生可能エネルギー発電事業計画の内容確認のお知らせ

****様

JPEA代行申請センターです。

****様より代行申請（届出）されました、再エネ特措法に基づく再生可能エネルギー発電事業計画の内容について、下記の【操作手順】に記載された手順に従い、ご確認・ご承諾をお願いいたします。

****様の承諾がされましたら、承諾内容に対して審査を開始させていただきます。

【操作手順】

1. 下記の電子申請マイページのログイン画面で、下記ログインIDとパスワードを入力し、ログインしてください。

電子申請マイページログイン画面→<https://www.fit-portal.go.jp/mypage/UserLogin>

ログインID：****

パスワード：ご自身で登録されたパスワードを入力してください。

（2016年度以前の旧システムでのパスワードをお持ちの方は、新システムでの初回のログイン時に旧システムのパスワードを入力いただき、その後新システムでのパスワードに変更していただく必要があります。新システムのパスワードは、12桁以上で数字、大文字、小文字、および特殊文字を全て含めた組み合わせのパスワードとなります。パスワードをお忘れの方は、以下のパスワード再発行画面よりパスワードを再発行してください。パスワード再発行画面→<https://www.fit-portal.go.jp/mypage/ForgotPassword>）

2. マイページ画面が表示されますので、「認定申請一覧」をクリックしてください。

3. 認定申請一覧画面で、下記の申請IDを入力し、ページ左下の「検索」をクリックしてください。

申請ID：****

4. ページ下部に、該当する事業計画が表示されますので、右側にある「参照」をクリックしてください。

5. 申請（届出）された事業計画の詳細な情報が表示されますので、内容をご確認いただいた上で、ページの一番下の承諾コード入力欄に、下記承諾コードを入力していただき、「承諾」か「拒否」を選択してください。（承諾を拒否された場合は****様より申請された事業計画については無効とさせていただきますのでご了承ください。）

承諾コード：****

6. 登録完了画面が表示されれば、承諾の手続きは完了となります。

以上

事業者が[本人でない]を選択し、かつ[事業者のメールアドレスなし]にチェックを付けていない条件で、事業者を新たに登録した場合

2-8.認定申請登録[登録完了]/太陽光【10kW以上50kW未満】



事業者の方に手続きして頂く手順となります

認定申請一覧より申請IDで検索を行い、申請内容参照にて確認し「承諾」をします

再生可能エネルギー電子申請  ログアウト

マイページ 認定設備 認定申請 定期報告 ユーザ情報 システムに関する問い合わせ

認定申請一覧

申請種別	--なし--	認定法区分	--すべて--
申請ID	<input type="text"/> ~ <input type="text"/>	申請状態	--なし--
事業者名	部分一致		
申請日(登録日)	<input type="text"/> 2017/04/01	~	<input type="text"/> 2017/05/01
初回申請日(承諾日)	<input type="text"/> 2017/04/01	~	<input type="text"/> 2017/05/01
発電設備の区分	--なし--		
出力区分	--なし--		

※「申請日(登録日)」は、50kW未満太陽光発電設備の申請/届出の内容について、入力者が入力を完了し、設備設置者に承諾コードを送付した日付です。申請/届出を取り扱う機関に到達した日付ではありません。
※「初回申請日(承諾日)」は、50kW未満太陽光発電設備の申請/届出、または、みなし認定移行手続きが申請/届出を取り扱う機関に到達した日付です。

申請IDを入力し、「検索」ボタンをクリックします

※申請確認のお知らせメールの本文に[申請ID]が記載してあります
両方に同じ申請IDを入力すると、入力した申請IDの申請のみ表示されます。

2-8.認定申請登録[登録完了]/太陽光【10kW以上50kW未満】



事業者の方に手続きして頂く手順となります

認定申請一覧より申請IDで検索を行い、申請内容参照にて確認し「承諾」をします

認定申請一覧

申請種別: --なし-- 認定法区分: --すべて--

申請ID: [] ~ [] 申請状態: --なし--

事業者名: 部分一致

申請日(登録日): 2017/04/01 ~ 2017/05/01
初回申請日(承諾日): 2017/04/01 ~ 2017/05/01

発電設備の区分: --なし--

出力区分: --なし--

※「申請日(登録日)」は、50kW未満太陽光発電設備の申請/届出の内容について、入力者が入力を完了し、設備設置者に承諾コードを送付した日付です。申請/届出を取り扱う機関に到達した日付ではありません。
※「初回申請日(承諾日)」は、50kW未満太陽光発電設備の申請/届出、または、みなし認定移行手続が申請/届出を取り扱う機関に到達した日付です。

「参照」ボタンをクリックし、申請の詳細画面に移動します

1件中1件~1件まで表示

No	発電設備の区分	出力区分	申請状態	申請種別	申請ID ↑	設備ID	事業者名	発電設備の出力(kW)	申請日(登録日)	初回申請日(承諾日)	発電設備の名称	
1	太陽光	10kW以上50kW未満	設置者承諾待ち	新規認定申請	*****		資源 太郎	15.0kW	2019年03月29日			<input type="button" value="参照"/>

1件中1件~1件まで表示

<< < 1 > >>

2-8.認定申請登録[登録完了]/太陽光【10kW以上50kW未満】



事業者の方に手続きして頂く手順となります

申請内容参照にて確認し「承諾」をします

申請内容参照

申請情報

申請状態	設置者承諾待ち
申請日	2017年03月09日
保守点検及び維持管理計画	

承諾コード

承諾コード	<input type="text"/>
-------	----------------------

承諾 **拒否**

[承諾コード](半角英数字)を入力します
※申請確認のお知らせメールの本文に記載してあります

「承諾」ボタンをクリックします

※申請確認のお知らせメールの本文に記載してあります
※[拒否]ボタンをクリックすると、再度、登録者に申請していただくこととなります

2-8.認定申請登録[登録完了]/太陽光【10kW以上50kW未満】



事業者の方に手続きして頂く手順となります

確認画面が表示され、認定申請の登録が完了となります

新規認定申請

様が登録した認定申請を承諾しました。
新規認定申請の手続きを開始します。
新規認定申請の状況は認定申請一覧より確認できます。

◀ 一覧へ戻る

3-1.改訂履歴 / 太陽光【10kW以上50kW未満】



版	改訂履歴	改訂内容	備考
1.0	2017/03/17	新規作成	
2.0	2017/03/21	P.1 URL公開 P.4 マイページに関する補足説明を追記	
3.0	2017/03/22	P.42 ボタンをクリックした際の注意書きの追加	
4.0	2017/03/31	P.16 委任状等の記載を削除 P.17-28 “本人でない”場合のスライドについて緑色の枠囲いを追記 P.23,28 委任状等が代行かつメアドなしであることを明記	
5.0	2017/04/04	P.12 添付書類の説明を削除し、P.43に誘導 P.43 添付書類を網羅的に列挙 P.44 土地・建物に関する書類の説明のため1ページ追加 P.46,47 P.44の追加に伴い、ページ番号のズレを修正	
6.0	2017/06/16	P.1 対応ブラウザ説明追記 P.2 画面差し替え P.3 画面差し替え、説明文大きさ変更 P.4 マイページ画面の補足説明を削除 P.5 説明文変更 P.6 説明文変更 P.7 屋根貸しの説明文追記 P.10 説明文にアンダーライン追記 P.16 説明文追記 P.17 既に登録されている設置者を利用する場合の説明文を追記 P.20 環境依存文字の例を追記 P.24 法人番号の説明文を追記 P.26 環境依存文字の記載を追記 P.33 画面の差し替え P.37 保守点検会社の入力部分を削除	

3-1.改訂履歴 / 太陽光【10kW以上50kW未満】



版	改訂履歴	改訂内容	備考
6.0	2017/06/16	P.43 添付ファイルアップロード画面を修正 P.44 必須添付ファイル一覧を追加 P.48 説明文を追記 P.55 屋根貸し事業についての説明ページを追加	
7.0	2017/08/31	P.1,3,4,8,9,10,11,12,13,28,33,34,35,36,38,40,43,50,52,53,54, 55,57 画像差し替え P.7,11,14,15,16,17,18,22,27,45,46 ページ数変更 P.52,53 説明ページ追加	
8.0	2017/11/09	P.44,45 説明文修正	
9.0	2018/01/09	P.45 必要添付書類追記	
10.0	2018/01/17	P.9 画像差し替え	
11.0	2018/04/02	P.8,10,11,38 画像差し替え	
12.0	2018/10/01	P.45 説明文修正	
13.0	2018/11/12	P.45 説明文修正	
14.0	2018/12/01	P.2,5,6,7,33,34,35 画像差し替え、説明文修正	
15.0	2018/12/05	P.41 画像差し替え、説明文修正	
16.0	2018/12/13	P.1 文言修正	
17.0	2019/04/01	2019年省令改正による大幅修正	
18.0	2019/04/19	P.50 説明文修正	
19.0	2019/05/07	P.33,38 説明ページ追加	
20.0	2019/05/08	P.9,10,38,46 画面差し替え、説明文修正	
21.0	2019/06/12	P.41 画面差し替え、説明文修正	
22.0	2019/06/18	P.48,50 画面差し替え	

3-1.改訂履歴 / 太陽光【10kW以上50kW未満】



版	改訂履歴	改訂内容	備考
23.0	2019/06/26	P.52 説明文修正	
24.0	2019/07/22	P.1,24,29,40,42~45 画面差し替え,内線番号項目追加,事業者情報を反映ボタン追加	
25.0	2019/09/09	P.16 画像差し替え	
26.0	2019/09/30	P.17~19,22,26 画像差し替え P.26 説明文修正	
27.0	2019/10/07	P.48 画像差し替え	
28.0	2019/11/01	全体構成の修正	
29.0	2020/04/01	全体構成の修正	
30.0	2020/05/14	P.29 参照ページ数の修正	
31.0	2021/03/04	P.29,48,62 説明文修正	
32.0	2021/04/01	全体構成の修正	
33.0	2021/04/12	P.62 添付書類の追加	
34.0	2022/03/04	P.65~68 ページ追加	
35.0	2022/04/01	全体構成の修正	
36.0	2022/06/14	P.1,2,67 対応ブラウザ変更	
37.0	2022/11/28	P.51 画像差し替え	
38.0	2023/01/06	P.12,16 画像差し替え	
39.0	2023/04/01	P.10,62~64 追加 P.8,17 説明文修正 P.51 画像差し替え	

3-1.改訂履歴 / 太陽光【10kW以上50kW未満】



版	改訂履歴	改訂内容	備考
40.0	2023/05/19	P.16,22,66 説明文修正	
41.0	2023/09/20	P.65,68~70,73 説明文追加、画面差し替え	
42.0	2023/10/01	P.6,50 説明文追加、画面差し替え	
43.0	2023/10/06	P.31 画像差し替え、説明文修正	
44.0	2024/03/15	全体構成の修正	
45.0	2024/04/01	P.7,21,30,31,48 説明文追加、画面差し替え	
46.0	2024/04/05	P.20 画面差し替え	
47.0	2024/04/09	P.21 説明文追加、画面差し替え	
48.0	2024/06/26	P.67 説明文追加、画面差し替え	
49.0	2024/08/01	関係法令手続状況報告書入力に関する説明を別マニュアルへ統一のため削除	
50.0	2024/10/01	P.54,55,58,62 説明文修正、画面差し替え	
51.0	2025/04/01	P.4,47 説明文修正	
52.0	2025/12/15	全体構成の修正	
53.0	2026/04/01	P.37~39 説明文追加、画面差し替え	