

FIT制度・FIP制度



再生可能エネルギー電子申請

操作マニュアル

【バイオマス燃料の調達及び使用計画書 (メタン発酵ガス用)】

第3版 2025年8月1日

本マニュアルでは、申請手続きの際に登録を求める
バイオマス燃料の調達及び使用計画書の入力方法について説明します。
※入力後の出カイメージについては、**燃料計画書記載例**を参照してください。
※前後のその他の入力方法等については各手順のマニュアルをご参照ください。



バイオマス原料・燃料の調達及び使用計画書入力画面は、バイオマス発電に用いる原料・燃料の種類や量、調達先等の調達計画及び使用計画を明らかにする書類として求めている、バイオマス原料・燃料の調達及び使用計画書に記載する事項についてシステム上で入力をするための画面です。

※従来Word等様式に記入し申請時に添付していた「バイオマス原料・燃料の調達及び使用計画書」は、2024年8月1日以降、本システムへの直接入力による申請に変更しました。

システムではバイオマス原料・燃料の調達及び使用計画書（メタン発酵ガス用）に必要な情報について、様式に記載の順序通りに以下の4画面に分かれて入力していただきます。

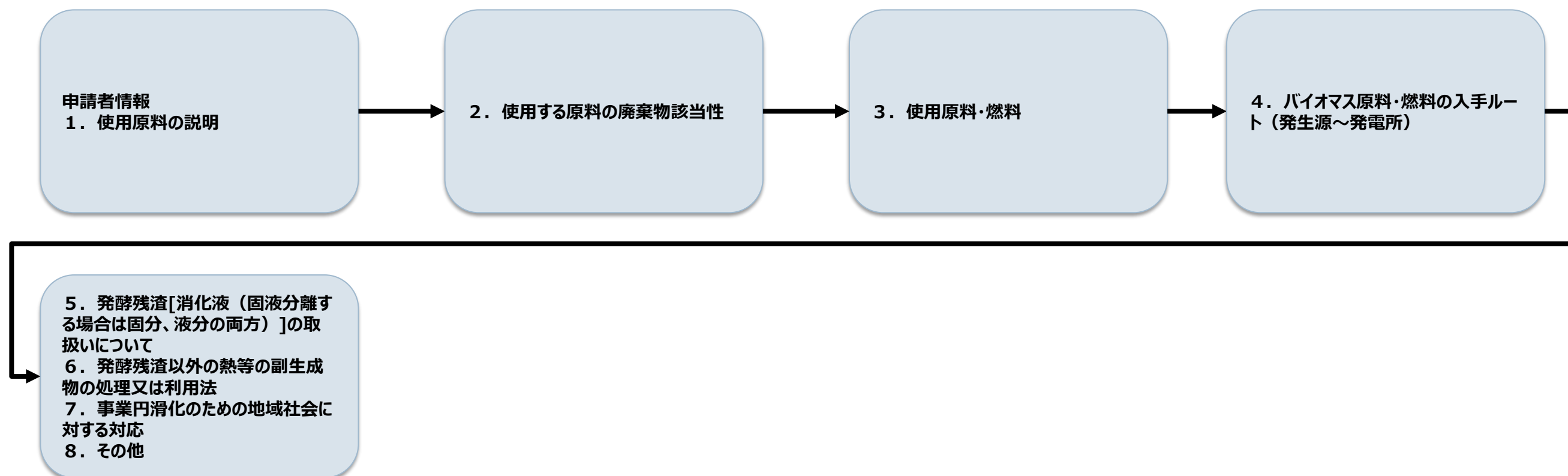



バイオマス原料・燃料の調達及び使用計画書入力画面は、はじめに申請様式に係る申請内容（事業者名や発電設備の設置場所、使用燃料等）を入力していただいた後、申請情報参照画面から進んでいただけます。

④ 申請書・返信用封筒を経済産業局に郵送してください。

※ 申請書及び委任状に記載される住所以外に返信用封筒による郵送を希望する場合は、連絡票を添付することが必要です。添付漏れがないか再確認をお願いします。

※ ただし、返信用封筒に記載できる郵送先は、申請者及び申請代行事業者と同一法人の宛先（支店・営業所など）に限ります。

※ 郵送方法については、該当する申請種別をクリックして遷移するリンク先のページを確認してください。

- ・ 新規申請の場合
- ・ 新規申請以外の場合

「バイオマス燃料計画登録」ボタンをクリックします。



申請者情報・1. 使用原料の説明



申請者情報、1. 使用原料の説明について入力します。

バイオマス燃料の調達及び仕様計画書

再生可能エネルギーの発電事業におけるバイオマス原料・燃料の調達及び使用計画は次のとおりです。

申請者情報

申請日	2024年07月26日
申請者	経済株式会社
事業者名	経済株式会社
代表者氏名	経済 太郎
発電設備名	M E T I バイオマス発電所
発電設備の出力	40,000
運転開始予定日	2024年08月01日

1. 使用原料の説明

燃料区分	原料名	都道府県	市区町村	調達事業者（発電設備に原料を納入する事業者）	年間使用数量（t/年）	一般廃棄物・産業廃棄物区分（廃棄物の場合）	一般廃棄物・産業廃棄物処分業許可及び施設設置許可の要否	
A	家畜糞尿	北海道	札幌市			廃棄物該当性なし	<input type="radio"/> 要 <input type="radio"/> 否 (要の場合： <input type="checkbox"/> 未取得の場合はチェック)	追加 コピー 削除
A	農業残渣	北海道	札幌市			廃棄物該当性なし	<input type="radio"/> 要 <input type="radio"/> 否 (要の場合： <input type="checkbox"/> 未取得の場合はチェック)	追加 コピー 削除
A	食品残渣	北海道	札幌市			廃棄物該当性なし	<input type="radio"/> 要 <input type="radio"/> 否 (要の場合： <input type="checkbox"/> 未取得の場合はチェック)	追加 コピー 削除
A	下水汚泥	北海道	札幌市			廃棄物該当性なし	<input type="radio"/> 要 <input type="radio"/> 否 (要の場合： <input type="checkbox"/> 未取得の場合はチェック)	追加 コピー 削除
計					0			



申請者情報では全て予め入力した申請様式に係る申請内容を表示しています。
※当該項目について修正が必要な場合は戻るボタンから参照画面に戻っていただき、編集ボタンより申請様式に係る申請内容の入力画面にて修正をしてください。修正後改めて当該画面に進んでいただくと修正いただいた内容がこちらに反映されます。

バイオマス燃料の調達及び仕様計画書

再生可能エネルギーの発電事業におけるバイオマス原料・燃料の調達及び使用計画は次のとおりです。

申請者情報

申請日	2024年07月26日
申請者	経済株式会社
事業者名	経済株式会社
代表者氏名	経済 太郎
発電設備名	MET I バイオマス発電所
発電設備の出力	40,000
運転開始予定日	2024年08月01日

1. 使用原料の説明



1. 使用原料の説明では予め燃料一覧にて入力した燃料毎に入力枠を表示しています。

バイオマス使用燃料

No	燃料情報
1	燃料区分: A:メタン発酵ガス 燃料名: メタン発酵ガス(家畜糞尿・農業・水産業廃棄物) 具体的な原料名: 家畜糞尿 備考:
2	燃料区分: A:メタン発酵ガス 燃料名: メタン発酵ガス(家畜糞尿・農業・水産業廃棄物) 具体的な原料名: 農業残渣 備考:
3	燃料区分: A:メタン発酵ガス 燃料名: メタン発酵ガス(食品残渣) 具体的な原料名: 食品残渣 備考:
4	燃料区分: A:メタン発酵ガス 燃料名: メタン発酵ガス(下水汚泥) 具体的な原料名: 下水汚泥 備考:

各原料について複数の調達地域等から調達する場合は入力欄を追加してすべての情報を入力します。

1. 使用原料の説明

燃料区分	原料名	都道府県	市区町村	調達事業者(発電設備に原料を納入する事業者)	年間使用量(t/年)	一般廃棄物・産業廃棄物区分(廃棄物の場合)	一般廃棄物・産業廃棄物処分業許可及び施設設置許可の要否	
A	家畜糞尿	北海道	札幌市			廃棄物該当性なし	<input type="radio"/> 要 <input type="radio"/> 否 (要の場合: <input type="checkbox"/> 未取得の場合はチェック)	追加 コピー 削除
A	農業残渣	北海道	札幌市			廃棄物該当性なし	<input type="radio"/> 要 <input type="radio"/> 否 (要の場合: <input type="checkbox"/> 未取得の場合はチェック)	追加 コピー 削除
A	食品残渣	北海道	札幌市			廃棄物該当性なし	<input type="radio"/> 要 <input type="radio"/> 否 (要の場合: <input type="checkbox"/> 未取得の場合はチェック)	追加 コピー 削除
A	下水汚泥	北海道	札幌市			廃棄物該当性なし	<input type="radio"/> 要 <input type="radio"/> 否 (要の場合: <input type="checkbox"/> 未取得の場合はチェック)	追加 コピー 削除
計								

原料名欄には、使用燃料にて入力した「具体的な原料名」が自動で表示されます。

1. 使用原料の説明



「都道府県」について、使用原料を調達する都道府県を選択してください。

「市区町村」について、使用原料を調達する都道府県の市区町村を選択してください。

1. 使用原料の説明

燃料区分	原料名	都道府県	市区町村	調達事業者（発電設備に原料を納入する事業者）	年間使用数量（t/年）	一般廃棄物・産業廃棄物区分（廃棄物の場合）	一般廃棄物・産業廃棄物処分業許可及び施設設置許可の要否	
A	家畜糞尿	北海道	札幌市			廃棄物該当性なし	<input type="radio"/> 要 <input type="radio"/> 否 (要の場合： <input type="checkbox"/> 未取得の場合はチェック)	追加 コピー 削除
A	農業残渣	北海道	札幌市			廃棄物該当性なし	<input type="radio"/> 要 <input type="radio"/> 否 (要の場合： <input type="checkbox"/> 未取得の場合はチェック)	追加 コピー 削除
A	食品残渣	北海道	札幌市			廃棄物該当性なし	<input type="radio"/> 要 <input type="radio"/> 否 (要の場合： <input type="checkbox"/> 未取得の場合はチェック)	追加 コピー 削除
A	下水汚泥	北海道	札幌市			廃棄物該当性なし	<input type="radio"/> 要 <input type="radio"/> 否 (要の場合： <input type="checkbox"/> 未取得の場合はチェック)	追加 コピー 削除
計					0			

戻る

保存して次に進む

1. 使用原料の説明



「調達事業者（発電設備に燃料を納入する事業者）」を入力してください。（調達事業者が複数にわたる場合は事業者ごとに入力してください。）

「年間使用数量（t/年）」は都道府県・市区町村単位で入力してください。

1. 使用原料の説明

燃料区分	原料名	都道府県	市区町村	調達事業者（発電設備に原料を納入する事業者）	年間使用数量（t/年）	一般廃棄物・産業廃棄物区分（廃棄物の場合）	一般廃棄物・産業廃棄物処分業許可及び施設設置許可の要否	
A	家畜糞尿	北海道	札幌市	<input type="text"/>	<input type="text"/>	廃棄物該当性なし	<input type="radio"/> 要 <input type="radio"/> 否 （要の場合： <input type="checkbox"/> 未取得の場合はチェック）	追加 コピー 削除
A	農業残渣	北海道	札幌市	<input type="text"/>	<input type="text"/>	廃棄物該当性なし	<input type="radio"/> 要 <input type="radio"/> 否 （要の場合： <input type="checkbox"/> 未取得の場合はチェック）	追加 コピー 削除
A	食品残渣	北海道	札幌市	<input type="text"/>	<input type="text"/>	廃棄物該当性なし	<input type="radio"/> 要 <input type="radio"/> 否 （要の場合： <input type="checkbox"/> 未取得の場合はチェック）	追加 コピー 削除
A	下水汚泥	北海道	札幌市	<input type="text"/>	<input type="text"/>	廃棄物該当性なし	<input type="radio"/> 要 <input type="radio"/> 否 （要の場合： <input type="checkbox"/> 未取得の場合はチェック）	追加 コピー 削除
計					0			

戻る

保存して次に進む

1. 使用原料の説明



「一般廃棄物・産業廃棄物区分」には当該原料の廃棄物の処理及び清掃に関する法律（昭和29年法律第72号。以下「廃掃法」という。）上の廃棄物該当性について、判断権者の判断・見解を確認し、確認先及び判断結果等を選択してください。（判断権者は、産業廃棄物については各都道府県（廃棄物の処理及び清掃に関する法律施行令(昭和46年政令第300号)第27条に規定する市を含む。）の廃棄物担当課、一般廃棄物については各市区町村の廃棄物担当課です。）

使用数量 (t/	一般廃棄物・産業廃棄物区分 (廃棄物の場合)	一般廃棄物・産業廃棄物処分業許可及び施設設置許可の要否					
	廃棄物該当性なし	<input type="radio"/> 要 <input type="radio"/> 否 (要の場合: <input type="checkbox"/> 未取得の場合はチェック)	追加 コピー 削除				
A	農業残渣	北海道	札幌市		廃棄物該当性なし	<input type="radio"/> 要 <input type="radio"/> 否 (要の場合: <input type="checkbox"/> 未取得の場合はチェック)	追加 コピー 削除
A	食品残渣	北海道	札幌市		廃棄物該当性なし	<input type="radio"/> 要 <input type="radio"/> 否 (要の場合: <input type="checkbox"/> 未取得の場合はチェック)	追加 コピー 削除
A	下水汚泥	北海道	札幌市		廃棄物該当性なし	<input type="radio"/> 要 <input type="radio"/> 否 (要の場合: <input type="checkbox"/> 未取得の場合はチェック)	追加 コピー 削除
計				0			

戻る

保存して次に進む

1. 使用原料の説明



「一般廃棄物・産業廃棄物処分業許可及び施設設置許可の要否」には使用原料が原料納入時において廃掃法上の廃棄物に該当する場合は、原料のメタン発酵処理に一般廃棄物・産業廃棄物処分業許可及び施設設置許可を要するかどうかについて関係機関に確認し、該当する選択肢を選択してください。（ただし、使用原料が原料納入時において「廃棄物」に該当する場合であっても、廃掃法等により上記の許可が不要とされている場合は、当該許可が不要となる根拠を示す書面を書類添付画面にて添付してください。）

使用数量 (t/	一般廃棄物・産業廃棄物区分 (廃棄物の場合)	一般廃棄物・産業廃棄物処分業許可及び施設設置許可の要否	
	廃棄物該当性なし	<input type="radio"/> 要 <input type="radio"/> 否 (要の場合: <input type="checkbox"/> 未取得の場合はチェック)	追加 コピー 削除
A	農業残渣 北海道 札幌市	<input type="radio"/> 要 <input type="radio"/> 否 (要の場合: <input type="checkbox"/> 未取得の場合はチェック)	追加 コピー 削除
A	食品残渣 北海道 札幌市	<input type="radio"/> 要 <input type="radio"/> 否 (要の場合: <input type="checkbox"/> 未取得の場合はチェック)	追加 コピー 削除
A	下水汚泥 北海道 札幌市	<input type="radio"/> 要 <input type="radio"/> 否 (要の場合: <input type="checkbox"/> 未取得の場合はチェック)	追加 コピー 削除
計			

◀ 戻る

保存して次に進む ▶

1. 使用原料の説明



各原料について複数の調達地域等から調達する場合、適宜入力欄を増やしてすべての情報を入力します。

「追加」：空欄の入力枠を追加します

「コピー」：コピーをクリックした行のデータをコピーした状態の入力枠を追加します

「削除」：削除をクリックした行の入力枠を削除します（1件の場合は削除できません）

1. 使用原料の説明

燃料区分	原料名	都道府県	市区町村	調達事業者（発電設備に原料を納入する事業者）	年間使用数量（t/年）	一般廃棄物・産業廃棄物区分（廃棄物の場合）	一般廃棄物・産業廃棄物処分業許可及び施設設置許可の要否	
A	家畜糞尿	北海道	札幌市			廃棄物該当性なし	<input type="radio"/> 要 <input type="radio"/> 否 (要の場合： <input type="checkbox"/> 未取得の場合はチェック)	追加 コピー 削除
A	農業残渣	北海道	札幌市			廃棄物該当性なし	<input type="radio"/> 要 <input type="radio"/> 否 (要の場合： <input type="checkbox"/> 未取得の場合はチェック)	追加 コピー 削除
A	食品残渣	北海道	札幌市			廃棄物該当性なし	<input type="radio"/> 要 <input type="radio"/> 否 (要の場合： <input type="checkbox"/> 未取得の場合はチェック)	追加 コピー 削除
A	下水汚泥	北海道	札幌市			廃棄物該当性なし	<input type="radio"/> 要 <input type="radio"/> 否 (要の場合： <input type="checkbox"/> 未取得の場合はチェック)	追加 コピー 削除
計					0			

戻る

保存して次に進む

全ての情報を入力後、保存して次に進むボタンをクリックします。

2. 使用する原料の廃棄物該当性



2. 使用する原料の廃棄物該当性では、当該原料の廃掃法上の廃棄物該当性について、判断権者の判断・見解を確認し、確認先及び判断結果等を入力します。

判断権者は、産業廃棄物については各都道府県（廃棄物の処理及び清掃に関する法律施行令(昭和46年政令第300号)第27条に規定する市を含む。）の廃棄物担当課、一般廃棄物については各市区町村の廃棄物担当課です。

2. 使用する原料の廃棄物該当性

項目	調整状況				
原料発生時の廃棄物該当性の判断結果	A 家畜糞尿 北海道		追加 コピー 削除		
	廃棄物該当性の有無	判断結果			
	<input type="checkbox"/> 有 <input type="checkbox"/> 無				
原料納入時の廃棄物該当性の判断結果	A 家畜糞尿 北海道				
	廃棄物該当性の有無	判断結果			
	<input type="checkbox"/> 有 <input type="checkbox"/> 無				
廃掃法以外の法律に基づく廃棄物の該当性 (該当する場合のみ記載)					
確認先 (自治体名・担当課名・電話番号・確認年月日等)	A 家畜糞尿 北海道				
	確認先自治体	部署および担当課名	TEL	確認日	確認方法
	--なし--		03-1234-5678	2017/05/01	
(廃棄物に該当する場合) 廃棄物処理業許可取得要否 及び 廃棄物処理施設の設置許可取得要否	A 家畜糞尿 北海道				
	一般廃棄物処理業許可	一般廃棄物処理施設設置許可	産業廃棄物処理業許可	産業廃棄物処理施設設置許可	
	<input type="checkbox"/> 要 <input type="checkbox"/> 否	<input type="checkbox"/> 要 <input type="checkbox"/> 否	<input type="checkbox"/> 要 <input type="checkbox"/> 否	<input type="checkbox"/> 要 <input type="checkbox"/> 否	
(上記許可が必要な場合) 申請時点における上記の許可取得状況	A 家畜糞尿 北海道				
	一般廃棄物処理業許可	一般廃棄物処理施設設置許可	産業廃棄物処理業許可	産業廃棄物処理施設設置許可	
	<input type="checkbox"/> 取得済 <input type="checkbox"/> 未取得	<input type="checkbox"/> 取得済 <input type="checkbox"/> 未取得	<input type="checkbox"/> 取得済 <input type="checkbox"/> 未取得	<input type="checkbox"/> 取得済 <input type="checkbox"/> 未取得	

2. 使用する原料の廃棄物該当性



「原料発生時の廃棄物該当性の判断結果」欄で確認を行った原料・調達地域の組み合わせを選択し、各判断結果について入力を行います。

項目	調整状況			
原料発生時の廃棄物該当性の判断結果	A 家畜糞尿 北海道			追加 コピー 削除
	廃棄物該当性の有無	判断結果		
原料納入時の廃棄物該当性の判断結果	A 家畜糞尿 北海道			
	廃棄物該当性の有無			
廃掃法以外の法律に基づく廃棄物の該当性 (該当する場合のみ記載)				
確認先 (自治体名・担当課名・電話番号・確認年月日等)	A 家畜糞尿 北海道			
	確認先自治体	部署名	電話番号	確認年月日
(廃棄物に該当する場合) 廃棄物処理業許可取得要否 及び 廃棄物処理施設の設置許可取得要否	A 家畜糞尿 北海道			
	一般廃棄物処理業許可	一般廃棄物処理施設設置許可	産業廃棄物処理業許可	産業廃棄物処理施設設置許可
(上記許可が必要な場合) 申請時点における上記の許可取得状況	A 家畜糞尿 北海道			
	一般廃棄物処理業許可	一般廃棄物処理施設設置許可	産業廃棄物処理業許可	産業廃棄物処理施設設置許可

確認を行った原料・調達地域の組み合わせが複数存在する場合は、適宜入力欄を増やしてすべての原料・調達地域の組み合わせにおける判断結果を入力します。

「追加」：空欄の入力枠を追加します

「コピー」：コピーをクリックした行のデータをコピーした状態の入力枠を追加します

「削除」：削除をクリックした行の入力枠を削除します（1件の場合は削除できません）

2. 使用する原料の廃棄物該当性



「原料発生時の廃棄物該当性の判断結果」欄で確認を行った原料・調達地域の組み合わせを選択すると、当該原料・調達地域の組み合わせに関する各判断結果の入力枠が表示されます。

調整状況				
A 家畜糞尿 北海道				
<input type="button" value="追加"/> <input type="button" value="コピー"/> <input type="button" value="削除"/>				
原料発生時の廃棄物該当性の判断結果	廃棄物該当性の有無	判断結果		
	<input type="checkbox"/> 有 <input type="checkbox"/> 無			
原料納入時の廃棄物該当性の判断結果	廃棄物該当性の有無	判断結果		
	<input type="checkbox"/> 有 <input type="checkbox"/> 無			
廃掃法以外の法律に基づく廃棄物の該当性 (該当する場合のみ記載)				
確認先 (自治体名・担当課名・電話番号・確認年月日等)	A 家畜糞尿 北海道			
	確認先自治体	部署および担当課名	TEL	確認日
	--なし--		03-1234-5678	2017/05/01
(廃棄物に該当する場合) 廃棄物処理業許可取得要否 及び 廃棄物処理施設の設置許可取得要否	A 家畜糞尿 北海道			
	一般廃棄物処理業許可	一般廃棄物処理施設設置許可	産業廃棄物処理業許可	産業廃棄物処理施設設置許可
	<input type="checkbox"/> 要 <input type="checkbox"/> 否	<input type="checkbox"/> 要 <input type="checkbox"/> 否	<input type="checkbox"/> 要 <input type="checkbox"/> 否	<input type="checkbox"/> 要 <input type="checkbox"/> 否
(上記許可が必要な場合) 申請時点における上記の許可取得状況	A 家畜糞尿 北海道			
	一般廃棄物処理業許可	一般廃棄物処理施設設置許可	産業廃棄物処理業許可	産業廃棄物処理施設設置許可
	<input type="checkbox"/> 取得済 <input type="checkbox"/> 未取得	<input type="checkbox"/> 取得済 <input type="checkbox"/> 未取得	<input type="checkbox"/> 取得済 <input type="checkbox"/> 未取得	<input type="checkbox"/> 取得済 <input type="checkbox"/> 未取得

2. 使用する原料の廃棄物該当性



項目	調整状況				
原料発生時の廃棄物該当性の判断結果	A 家畜糞尿 北海道		<input type="button" value="追加"/> <input type="button" value="コピー"/> <input type="button" value="削除"/>		
	廃棄物該当性の有無 <input type="checkbox"/> 有 <input type="checkbox"/> 無	判断結果			
原料納入時の廃棄物該当性の判断結果	A 家畜糞尿 北海道				
	廃棄物該当性の有無 <input type="checkbox"/> 有 <input type="checkbox"/> 無	判断結果			
廃掃法以外の法律に基づく廃棄物の該当性 (該当する場合のみ記載)					
確認先 (自治体名・担当課名・電話番号・確認年月日等)	A 家畜糞尿 北海道				
	確認先自治体 --なし--	部署および担当課名 []	TEL 03-1234-5678	確認日 2017/05/01	確認方法 []
(廃棄物に該当する場合) 廃棄物処理業許可取得要否 及び 廃棄物処理施設の設置許可取得要否	A 家畜糞尿 北海道				
	一般廃棄物処理業許可 <input type="checkbox"/> 要 <input type="checkbox"/> 不要	一般廃棄物処理施設設置許可 <input type="checkbox"/> 要 <input type="checkbox"/> 不要	産業廃棄物処理業許可 <input type="checkbox"/> 要 <input type="checkbox"/> 不要	産業廃棄物処理施設設置許可 <input type="checkbox"/> 要 <input type="checkbox"/> 不要	
(上記許可が必要な場合) 申請時点における上記の許可取得状況	A 家畜糞尿 北海道				
	一般廃棄物処理業許可 <input type="checkbox"/> 取得済 <input type="checkbox"/> 未取得	一般廃棄物処理施設設置許可 <input type="checkbox"/> 取得済 <input type="checkbox"/> 未取得	産業廃棄物処理業許可 <input type="checkbox"/> 取得済 <input type="checkbox"/> 未取得	産業廃棄物処理施設設置許可 <input type="checkbox"/> 取得済 <input type="checkbox"/> 未取得	

「原料発生時の廃棄物該当性の判断結果」について「廃棄物該当性の有無」を選択し、「判断結果」に選択した該当性に至った結果を入力します。

「原料納入時の廃棄物該当性の判断結果」について「廃棄物該当性の有無」を選択し、「判断結果」に選択した該当性に至った結果を入力します。

「廃掃法以外の法律に基づく廃棄物の該当性」について入力します。
(該当する場合のみ)

2. 使用する原料の廃棄物該当性



項目	調整状況														
原料発生時の廃棄物該当性の判断結果	<div style="display: flex; justify-content: space-between; align-items: center;"> A 家畜糞尿 北海道 追加 コピー 削除 </div>														
	<table border="1"> <thead> <tr> <th>廃棄物該当性の有無</th> <th>判断結果</th> </tr> </thead> <tbody> <tr> <td> <input type="checkbox"/>有 <input type="checkbox"/>無 </td> <td></td> </tr> </tbody> </table>	廃棄物該当性の有無	判断結果	<input type="checkbox"/> 有 <input type="checkbox"/> 無											
廃棄物該当性の有無	判断結果														
<input type="checkbox"/> 有 <input type="checkbox"/> 無															
原料納入時の廃棄物該当性の判断結果	<div style="display: flex; justify-content: space-between; align-items: center;"> A 家畜糞尿 </div>														
	<table border="1"> <thead> <tr> <th>廃棄物該当性</th> <th>判断結果</th> </tr> </thead> <tbody> <tr> <td> <input type="checkbox"/>有 <input type="checkbox"/>無 </td> <td></td> </tr> </tbody> </table>	廃棄物該当性	判断結果	<input type="checkbox"/> 有 <input type="checkbox"/> 無											
廃棄物該当性	判断結果														
<input type="checkbox"/> 有 <input type="checkbox"/> 無															
廃掃法以外の法律に基づく廃棄物の該当性 (該当する場合のみ記載)															
確認先 (自治体名・担当課名・電話番号・確認年月日等)	<div style="display: flex; justify-content: space-between; align-items: center;"> A 家畜糞尿 北海道 </div>														
	<table border="1"> <thead> <tr> <th>確認先自治体</th> <th>部署および担当課名</th> <th>TEL</th> <th>確認日</th> <th>確認方法</th> </tr> </thead> <tbody> <tr> <td>--なし--</td> <td></td> <td>03-1234-5678</td> <td>2017/05/01</td> <td></td> </tr> <tr> <td>--なし--</td> <td></td> <td></td> <td></td> <td></td> </tr> </tbody> </table>	確認先自治体	部署および担当課名	TEL	確認日	確認方法	--なし--		03-1234-5678	2017/05/01		--なし--			
確認先自治体	部署および担当課名	TEL	確認日	確認方法											
--なし--		03-1234-5678	2017/05/01												
--なし--															
(廃棄物に該当する場合) 廃棄物処理業許可取得要否 及び 廃棄物処理施設の設置許可取得要否	<div style="display: flex; justify-content: space-between; align-items: center;"> A 家畜糞尿 北海道 </div>														
	<table border="1"> <thead> <tr> <th>一般廃棄物処理業許可</th> <th>一般廃棄物処理施設設置許可</th> <th>産業廃棄物処理業許可</th> <th>産業廃棄物処理施設設置許可</th> </tr> </thead> <tbody> <tr> <td> <input type="checkbox"/>要 <input type="checkbox"/>不要 </td> <td> <input type="checkbox"/>要 <input type="checkbox"/>不要 </td> <td> <input type="checkbox"/>要 <input type="checkbox"/>不要 </td> <td> <input type="checkbox"/>要 <input type="checkbox"/>不要 </td> </tr> </tbody> </table>	一般廃棄物処理業許可	一般廃棄物処理施設設置許可	産業廃棄物処理業許可	産業廃棄物処理施設設置許可	<input type="checkbox"/> 要 <input type="checkbox"/> 不要	<input type="checkbox"/> 要 <input type="checkbox"/> 不要	<input type="checkbox"/> 要 <input type="checkbox"/> 不要	<input type="checkbox"/> 要 <input type="checkbox"/> 不要						
一般廃棄物処理業許可	一般廃棄物処理施設設置許可	産業廃棄物処理業許可	産業廃棄物処理施設設置許可												
<input type="checkbox"/> 要 <input type="checkbox"/> 不要	<input type="checkbox"/> 要 <input type="checkbox"/> 不要	<input type="checkbox"/> 要 <input type="checkbox"/> 不要	<input type="checkbox"/> 要 <input type="checkbox"/> 不要												
(上記許可が必要な場合) 申請時点における上記の許可取得状況	<div style="display: flex; justify-content: space-between; align-items: center;"> A 家畜糞尿 北海道 </div>														
	<table border="1"> <thead> <tr> <th>一般廃棄物処理業許可</th> <th>一般廃棄物処理施設設置許可</th> <th>産業廃棄物処理業許可</th> <th>産業廃棄物処理施設設置許可</th> </tr> </thead> <tbody> <tr> <td> <input type="checkbox"/>取得済 <input type="checkbox"/>未取得 </td> <td> <input type="checkbox"/>取得済 <input type="checkbox"/>未取得 </td> <td> <input type="checkbox"/>取得済 <input type="checkbox"/>未取得 </td> <td> <input type="checkbox"/>取得済 <input type="checkbox"/>未取得 </td> </tr> </tbody> </table>	一般廃棄物処理業許可	一般廃棄物処理施設設置許可	産業廃棄物処理業許可	産業廃棄物処理施設設置許可	<input type="checkbox"/> 取得済 <input type="checkbox"/> 未取得	<input type="checkbox"/> 取得済 <input type="checkbox"/> 未取得	<input type="checkbox"/> 取得済 <input type="checkbox"/> 未取得	<input type="checkbox"/> 取得済 <input type="checkbox"/> 未取得						
一般廃棄物処理業許可	一般廃棄物処理施設設置許可	産業廃棄物処理業許可	産業廃棄物処理施設設置許可												
<input type="checkbox"/> 取得済 <input type="checkbox"/> 未取得	<input type="checkbox"/> 取得済 <input type="checkbox"/> 未取得	<input type="checkbox"/> 取得済 <input type="checkbox"/> 未取得	<input type="checkbox"/> 取得済 <input type="checkbox"/> 未取得												

廃棄物該当性について、確認を行った判断権者の確認先についてそれぞれの項目を入力します。

各許可取得要否について選択します。

各許可取得状況について選択します。

戻る

保存して次に進む

全ての情報を入力後、保存して次に進むボタンをクリックします。

3. 使用原料・燃料



3. 使用原料・燃料では
発電設備が使用する原料の年間使用数量等について入力します。

1. 使用原料で入力した原料名・都道府県・市区町村の組み合わせごとに入力枠を表示しています。

3. 使用原料・燃料

(1) 畜産業・農業・水産業廃棄物

燃料区分	原料名	調達地域		調達先	年間使用数量 (t/年)	購入(処理料)単価 (円/t)	備考	
		都道府県	市区町村					
A	家畜糞尿	北海道	札幌市	<input type="text"/>	<input type="text"/>	<input type="text"/>	<input type="text"/>	<input type="button" value="追加"/> <input type="button" value="コピー"/> <input type="button" value="削除"/>
A	農業残渣	東京都	千代田区	<input type="text"/>	<input type="text"/>	<input type="text"/>	<input type="text"/>	<input type="button" value="追加"/> <input type="button" value="コピー"/> <input type="button" value="削除"/>
A	-			<input type="text"/>	<input type="text"/>	<input type="text"/>	<input type="text"/>	<input type="button" value="追加"/> <input type="button" value="コピー"/> <input type="button" value="削除"/>
計					0			

(2) 食品廃棄物

燃料区分	原料名	調達地域		調達先	年間使用数量 (t/年)	購入(処理料)単価 (円/t)	備考	
		都道府県	市区町村					
A	食品残渣	兵庫県	神戸市	<input type="text"/>	<input type="text"/>	<input type="text"/>	<input type="text"/>	<input type="button" value="追加"/> <input type="button" value="コピー"/> <input type="button" value="削除"/>
A	-			<input type="text"/>	<input type="text"/>	<input type="text"/>	<input type="text"/>	<input type="button" value="追加"/> <input type="button" value="コピー"/> <input type="button" value="削除"/>
計					0			

(3) 下水汚泥

燃料区分	原料名	調達地域		調達先	年間使用数量 (t/年)	購入(処理料)単価 (円/t)	備考	
		都道府県	市区町村					
A	-			<input type="text"/>	<input type="text"/>	<input type="text"/>	<input type="text"/>	<input type="button" value="追加"/> <input type="button" value="コピー"/> <input type="button" value="削除"/>
計					0			

(4) メタン発酵ガス

燃料区分	燃料名	供給事業者地域		メタン発酵ガス供給事業者	年間使用数量 (Nni/年)	購入単価 (円/Nni)	備考	
		都道府県	市区町村					
A	メタン発酵ガス	北海道	札幌市	<input type="text"/>	<input type="text"/>	<input type="text"/>	<input type="text"/>	<input type="button" value="追加"/> <input type="button" value="コピー"/> <input type="button" value="削除"/>
計					0			

3. 使用原料・燃料



各原料について複数の調達先から調達する場合、適宜入力欄を増やしてすべての情報を入力します。

「追加」：空欄の入力枠を追加します

「コピー」：コピーをクリックした行のデータをコピーした状態の入力枠を追加します

「削除」：削除をクリックした行の入力枠を削除します（1件の場合は削除できません）

(1) 畜産業・農業・水産業廃棄物

燃料区分	原料名	調達地域		調達先	年間使用数量 (t/年)	購入(処理料)単価(円/t)	備考	
		都道府県	市区町村					
A	家畜糞尿	北海道	札幌市	<input type="text"/>	<input type="text"/>	<input type="text"/>	<input type="text"/>	<input type="button" value="追加"/> <input type="button" value="コピー"/> <input type="button" value="削除"/>
A	農業残渣	東京都	千代田区	<input type="text"/>	<input type="text"/>	<input type="text"/>	<input type="text"/>	<input type="button" value="追加"/> <input type="button" value="コピー"/> <input type="button" value="削除"/>
計					0			

3. 使用原料・燃料



(2) 食品廃棄物の場合

食品工場、薬品工場等の排出物を原料とする場合は、供給業者に留まらず発生する事業所までの原料の安定供給証明書・契約書等の書類が別途必要ですので、ご注意ください。

「調達地域」の欄の表示を確認します。修正したい場合は、1. 使用原料の説明の入力画面に戻って修正をしてください。

「調達先」について入力します。

「年間使用数量 (t/年)」には、調達先が複数にわたる場合は生産者ごとの調達予定数量を入力してください。
 ※農業・水産業及び食品廃棄物を原料とする場合は、当該使用数量を調達可能であることを証する書類（原料の安定調達契約書等）及び説明書を書類添付画面にて添付してください。

「購入（処理料）（円/t）」には、原料の購入（処理料）単価を入力します。

(2) 食品廃棄物

燃料区分	原料名	調達地域		調達先	年間使用数量 (t/年)	購入（処理料）単価 (円/t)	備考	
		都道府県	市区町村					
A	食品残渣	兵庫県	神戸市	<input type="text"/>	<input type="text"/>	<input type="text"/>	<input type="text"/>	追加 コピー 削除
計					0			

「備考」には、原料が食品循環資源の再生利用等の促進に関する法律（平成12年法律第116号）第9条に規定する定期の報告の対象となっている場合には、「報告対象」と入力してください。

3. 使用原料・燃料



各原料について複数の調達先から調達する場合、適宜入力欄を増やしてすべての情報を入力します。

「追加」：空欄の入力枠を追加します

「コピー」：コピーをクリックした行のデータをコピーした状態の入力枠を追加します

「削除」：削除をクリックした行の入力枠を削除します（1件の場合は削除できません）

(2) 食品廃棄物

燃料区分	原料名	調達地域		調達先	年間使用数量 (t/年)	購入（処理料）単価（円/t）	備考	
		都道府県	市区町村					
A	食品残渣	兵庫県	神戸市	<input type="text"/>	<input type="text"/>	<input type="text"/>	<input type="text"/>	<input type="button" value="追加"/> <input type="button" value="コピー"/> <input type="button" value="削除"/>
計					0			

3. 使用原料・燃料



(3) 下水汚泥の場合

「調達地域」の欄の表示を確認します。修正したい場合は、1. 使用原料の説明の入力画面に戻って修正をしてください。

「調達先」について入力します。

「年間使用数量 (t/年)」には、調達先が複数にわたる場合は生産者ごとの調達予定数量を入力してください。

「処理料 (購入) 単価 (円/t)」には、原料の購入 (処理料) 単価を入力します。

(3) 下水汚泥

燃料区分	原料名	調達地域		調達先	年間使用数量 (t/年)	購入 (処理料) 単価 (円/t)	備考	
		都道府県	市区町村					
A	下水汚泥	北海道	札幌市	<input type="text"/>	<input type="text"/>	<input type="text"/>	<input type="text"/>	<input type="button" value="追加"/> <input type="button" value="コピー"/> <input type="button" value="削除"/>
計					0			

「備考」には特記事項があれば入力してください。

3. 使用原料・燃料



(3) 下水汚泥の場合

各原料について複数の調達先から調達する場合、適宜入力欄を増やしてすべての情報を入力します。

「追加」：空欄の入力枠を追加します

「コピー」：コピーをクリックした行のデータをコピーした状態の入力枠を追加します

「削除」：削除をクリックした行の入力枠を削除します（1件の場合は削除できません）

(3) 下水汚泥

燃料区分	原料名	調達地域		調達先	年間使用数量 (t/年)	購入(処理料)単価(円/t)	備考	
		都道府県	市区町村					
A	下水汚泥	北海道	札幌市	<input type="text"/>	<input type="text"/>	<input type="text"/>	<input type="text"/>	<input type="button" value="追加"/> <input type="button" value="コピー"/> <input type="button" value="削除"/>
計					0			

3. 使用原料・燃料



(4) メタン発酵ガス購入の場合
 当該購入ガスの使用原料についても、必ず3.(1)～(3)の該当項目欄に入力してください。

「都道府県」、
 「市区町村」に
 ついて供給事
 業者の地域を
 選択してくだ
 さい。

「メタン発酵ガス供
 給事業者」につい
 て入力します。

「年間使用数量 (Nm³/年)
 」には、調達先が複数にわたる
 場合は生産者ごとの調達予
 定数量を入力してください。

「購入単価(円/
 Nm³)」について燃
 料の購入単価を
 入力します。

(4) メタン発酵ガス

燃料区分	燃料名	供給事業者地域		メタン発酵ガス供給事業者	年間使用数量 (Nm ³ /年)	購入単価 (円/Nm ³)	備考	
		都道府県	市区町村					
A	メタン発酵ガス	北海道	札幌市	<input type="text"/>	<input type="text"/>	<input type="text"/>	<input type="text"/>	追加 コピー 削除
計					0			

「備考」には特記事項があれば入力してください。

3. 使用原料・燃料



3. 使用原料・燃料

メタン発酵ガス購入の場合
当該購入ガスの使用原料について、
(1)～(3)の各表に入力可能な
枠を表示していますので、該当する
枠の原料名を選択し、必要事項を
入力してください。

(1) 畜産業・農業・水産業廃棄物

燃料区分	原料名	調達地域		調達先				
		都道府県	市区町村					
A	家畜糞尿	北海道	札幌市					追加 コピー 削除
A	農業残渣	東京都	千代田区					追加 コピー 削除
A	-							追加 コピー 削除
計					0			

(2) 食品廃棄物

燃料区分	原料名	調達地域		調達先	年間使用数量 (t/年)	購入(処理料)単価 (円/t)	備考	
		都道府県	市区町村					
A	食品残渣	兵庫県	神戸市					追加 コピー 削除
A	-							追加 コピー 削除
計					0			

(3) 下水汚泥

燃料区分	原料名	調達地域		調達先	年間使用数量 (t/年)	購入(処理料)単価 (円/t)	備考	
		都道府県	市区町村					
A	-							追加 コピー 削除
計					0			

3. 使用原料・燃料



各原料について複数の調達先から調達する場合、適宜入力欄を増やしてすべての情報を入力します。

「追加」：空欄の入力枠を追加します

「コピー」：コピーをクリックした行のデータをコピーした状態の入力枠を追加します

「削除」：削除をクリックした行の入力枠を削除します（1件の場合は削除できません）

(4) メタン発酵ガス

燃料区分	燃料名	供給事業者地域		メタン発酵ガス供給事業者	年間使用数量 (Nm ³ /年)	購入単価 (円/Nm ³)	備考	
		都道府県	市区町村					
A	メタン発酵ガス	北海道	札幌市	<input type="text"/>	<input type="text"/>	<input type="text"/>	<input type="text"/>	<input type="button" value="追加"/> <input type="button" value="コピー"/> <input type="button" value="削除"/>
計					0			

戻る

保存して次に進む

全ての情報を入力後、保存して次に進むボタンをクリックします。

4. バイオマス原料・燃料の入手ルート（発生源～発電所）



4. バイオマス燃料の入手ルートでは
発電設備が使用するすべてのバイオマス原料・燃料について、発源地から発電設備までの流通・加工・販売・納入などの各取引ルートを各段階の実態に即して入力します。
入手ルートの段階数は実態に応じて増減させて入力します。
同一原料・燃料であっても発生・流通・加工等の取引ルートが異なる場合は、それぞれのルートについて適宜入力枠を増やして入力します。

A 下水汚泥	
<div style="border: 1px solid gray; width: 100px; height: 50px; margin-bottom: 5px;"></div> <div style="display: flex; align-items: center; justify-content: center;"><div style="margin-right: 10px;">→</div><div style="border: 1px solid gray; padding: 5px;">M E T I バイオマス発電所</div></div> <div style="display: flex; justify-content: space-between; margin-top: 5px;"><div>編集 追加 コピー 削除</div><div style="text-align: right;">追加 コピー 削除</div></div>	
A 家畜糞尿	
<div style="border: 1px solid gray; width: 100px; height: 50px; margin-bottom: 5px;"></div> <div style="display: flex; align-items: center; justify-content: center;"><div style="margin-right: 10px;">→</div><div style="border: 1px solid gray; padding: 5px;">M E T I バイオマス発電所</div></div> <div style="display: flex; justify-content: space-between; margin-top: 5px;"><div>編集 追加 コピー 削除</div><div style="text-align: right;">追加 コピー 削除</div></div>	
A 農業残渣	
<div style="border: 1px solid gray; width: 100px; height: 50px; margin-bottom: 5px;"></div> <div style="display: flex; align-items: center; justify-content: center;"><div style="margin-right: 10px;">→</div><div style="border: 1px solid gray; padding: 5px;">M E T I バイオマス発電所</div></div> <div style="display: flex; justify-content: space-between; margin-top: 5px;"><div>編集 追加 コピー 削除</div><div style="text-align: right;">追加 コピー 削除</div></div>	
A 食品残渣	
<div style="border: 1px solid gray; width: 100px; height: 50px; margin-bottom: 5px;"></div> <div style="display: flex; align-items: center; justify-content: center;"><div style="margin-right: 10px;">→</div><div style="border: 1px solid gray; padding: 5px;">M E T I バイオマス発電所</div></div> <div style="display: flex; justify-content: space-between; margin-top: 5px;"><div>編集 追加 コピー 削除</div><div style="text-align: right;">追加 コピー 削除</div></div>	
A メタン発酵ガス	
<div style="border: 1px solid gray; width: 100px; height: 50px; margin-bottom: 5px;"></div> <div style="display: flex; align-items: center; justify-content: center;"><div style="margin-right: 10px;">→</div><div style="border: 1px solid gray; padding: 5px;">M E T I バイオマス発電所</div></div> <div style="display: flex; justify-content: space-between; margin-top: 5px;"><div>編集 追加 コピー 削除</div><div style="text-align: right;">追加 コピー 削除</div></div>	

4. バイオマス原料・燃料の入手ルート（発生源～発電所）



申請様式のバイオマス使用燃料に入力した1燃料毎に、入手ルートを入力する枠が表示されます。該当する燃料欄に入手ルートを入力します。

No	燃料情報	入手ルート
1	燃料区分： A：メタン発酵ガス 燃料名： メタン発酵ガス（家畜糞尿・農業・水産業廃棄物） 具体的な原料名： 家畜糞尿 備考：	A 家畜糞尿 [] → MET Iバイオマス発電所 [編集] [追加] [コピー] [削除]
2	燃料区分： A：メタン発酵ガス 燃料名： メタン発酵ガス（家畜糞尿・農業・水産業廃棄物） 具体的な原料名： 農業残渣 備考：	A 農業残渣 [] → MET Iバイオマス発電所 [編集] [追加] [コピー] [削除]
3	燃料区分： A：メタン発酵ガス 燃料名： メタン発酵ガス（食品廃棄物） 具体的な原料名： 食品残渣 備考：	A 食品残渣 [] → MET Iバイオマス発電所 [編集] [追加] [コピー] [削除]
4	燃料区分： A：メタン発酵ガス 燃料名： メタン発酵ガス（メタン発酵ガスを購入する場合） 具体的な原料名： 下水汚泥 備考：	[] → MET Iバイオマス発電所 [編集] [追加] [コピー] [削除]

各入手ルートの左肩に使用燃料にて入力した「具体的な原料名」が表示されます。

4. バイオマス原料・燃料の入手ルート（発生源～発電所）



メタン発酵ガスを購入する場合、購入ガスのルートと別に、当該ガスの原料についてのルートを入力する必要があります。原料用の入手ルート入力枠と、メタン発酵ガス用の入手ルート入力枠の2種類表示されます。

バイオマス使用燃料

No	燃料情報
1	燃料区分: A:メタン発酵ガス 燃料名: メタン発酵ガス(家畜糞尿・農業・水産業廃棄物) 具体的な原料名: 家畜糞尿 備考:
2	燃料区分: A:メタン発酵ガス 燃料名: メタン発酵ガス(家畜糞尿・農業・水産業廃棄物) 具体的な原料名: 農業残渣 備考:
3	燃料区分: A:メタン発酵ガス 燃料名: メタン発酵ガス(食品廃棄物) 具体的な原料名: 食品残渣 備考:
4	燃料区分: A:メタン発酵ガス 燃料名: メタン発酵ガス(メタン発酵ガスを購入する場合) 具体的な原料名: 下水汚泥 備考:

A 下水汚泥

編集
追加
コピー
削除

→

MET Iバイオマス発電所

追加
コピー
削除

A 家畜糞尿

編集
追加
コピー
削除

→

MET Iバイオマス発電所

追加
コピー
削除

A 農業残渣

編集
追加
コピー
削除

→

MET Iバイオマス発電所

追加
コピー
削除

A 食品残渣

編集
追加
コピー
削除

→

MET Iバイオマス発電所

追加
コピー
削除

A メタン発酵ガス

編集
追加
コピー
削除

→

MET Iバイオマス発電所

追加
コピー
削除

4. バイオマス原料・燃料の入手ルート（発生源～発電所）



1 燃料に対して複数の入手ルートが存在する場合は、適宜入力欄を増やしてすべての入手ルートについて入力します。

「追加」：空欄の入力枠を追加します

「コピー」：コピーをクリックした行のデータをコピーした状態の入力枠を追加します

「削除」：削除をクリックした行の入力枠を削除します（1件の場合は削除できません）

A 下水汚泥

The screenshot shows a single input field with an arrow pointing to a box labeled 'METI バイオマス発電所'. Below the input field are buttons for '編集', '追加', 'コピー', and '削除'. To the right, a separate box contains '追加', 'コピー', and '削除' buttons.

追加ボタンを押した場合は以下の様に1入手ルートの入力枠が追加されます。

A 下水汚泥

The screenshot shows two identical input fields, each with an arrow pointing to a box labeled 'METI バイオマス発電所'. Each input field has buttons for '編集', '追加', 'コピー', and '削除'. To the right, there are two separate boxes, each containing '追加', 'コピー', and '削除' buttons.

4. バイオマス原料・燃料の入手ルート（発生源～発電所）

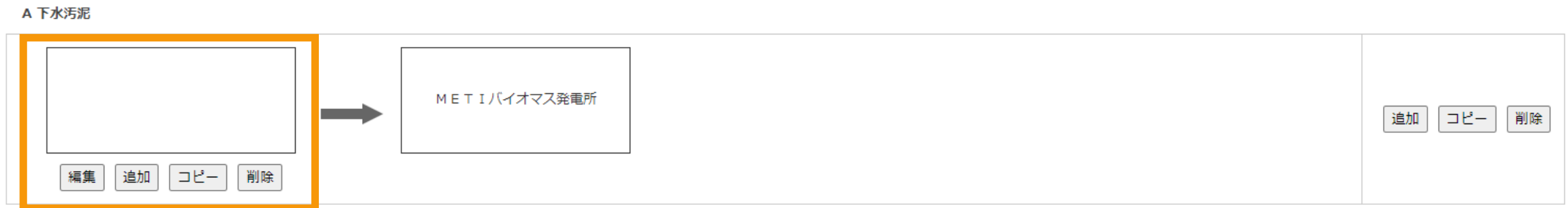

1入手ルートにおいて各段階が複数存在する場合は、適宜入力欄を増やしてすべての段階における事業内容等について入力します。

「追加」：空欄の入力枠を追加します

「コピー」：コピーをクリックした行のデータをコピーした状態の入力枠を追加します

「削除」：削除をクリックした行の入力枠を削除します（1件の場合は削除できません）

追加ボタンを押した場合は以下の様に各段階の入力枠が追加されます。



4. バイオマス原料・燃料の入手ルート（発生源～発電所）



A 下水汚泥

編集追加コピー削除

追加 コピー 削除

各段階における事業者名、事業者が行う事業内容、取引内容については編集ボタンをクリックして表示されるポップアップ画面上で入力します。

入手ルート登録

A 下水汚泥 (1)

事業者名 追加 削除

事業内容

<input type="checkbox"/> 原料排出	<input type="checkbox"/> 運搬	<input type="checkbox"/> その他
<input type="checkbox"/> 収集	<input type="checkbox"/> メタン発酵処理	<input type="text"/>
<input type="checkbox"/> 選別	<input type="checkbox"/> 中間処理	
<input type="checkbox"/> 納入	<input type="checkbox"/> 輸出	
<input type="checkbox"/> 保管	<input type="checkbox"/> 輸入	
<input type="checkbox"/> 供給	<input type="checkbox"/> 加工	
<input type="checkbox"/> メタン発酵ガス製造	<input type="checkbox"/> 商流	

取引

閉じる確定

各段階における事業者名を入力します。複数の事業者が存在する場合は適宜入力欄を増やしてすべての事業者について入力します。
「追加」：空欄の入力枠を追加します
「削除」：削除をクリックした行の入力枠を削除します（1件の場合は削除できません）

各段階における事業内容を選択します。その他を選択した場合は入力欄に具体的な事業内容を入力します。

各段階における取引内容を選択します。有償購入、無償、逆有償、自社供給、その他から該当するものを選択します。

全て入力・選択後確定ボタンをクリックします。
※確定ボタンをクリックしないと入力した内容は保存されません

4. バイオマス原料・燃料の入手ルート（発生源～発電所）



A 下水汚泥

<div style="border: 1px solid gray; width: 100px; height: 50px; margin-bottom: 5px;"></div> <div style="display: flex; align-items: center; justify-content: center;"><div style="width: 20px; height: 20px; border: 1px solid gray; margin-right: 5px;"></div><div style="font-size: 24px; margin-right: 5px;">➔</div><div style="border: 1px solid gray; padding: 5px; margin-left: 5px;">MET Iバイオマス発電所</div></div> <div style="display: flex; justify-content: space-between; margin-top: 5px;">編集 追加 コピー 削除</div>	追加 コピー 削除
---	--

A 家畜糞尿

<div style="border: 1px solid gray; width: 100px; height: 50px; margin-bottom: 5px;"></div> <div style="display: flex; align-items: center; justify-content: center;"><div style="width: 20px; height: 20px; border: 1px solid gray; margin-right: 5px;"></div><div style="font-size: 24px; margin-right: 5px;">➔</div><div style="border: 1px solid gray; padding: 5px; margin-left: 5px;">MET Iバイオマス発電所</div></div> <div style="display: flex; justify-content: space-between; margin-top: 5px;">編集 追加 コピー 削除</div>	追加 コピー 削除
---	--

A 食品残渣

<div style="border: 1px solid gray; width: 100px; height: 50px; margin-bottom: 5px;"></div> <div style="display: flex; align-items: center; justify-content: center;"><div style="width: 20px; height: 20px; border: 1px solid gray; margin-right: 5px;"></div><div style="font-size: 24px; margin-right: 5px;">➔</div><div style="border: 1px solid gray; padding: 5px; margin-left: 5px;">MET Iバイオマス発電所</div></div> <div style="display: flex; justify-content: space-between; margin-top: 5px;">編集 追加 コピー 削除</div>	追加 コピー 削除
---	--

A メタン発酵ガス

<div style="border: 1px solid gray; width: 100px; height: 50px; margin-bottom: 5px;"></div> <div style="display: flex; align-items: center; justify-content: center;"><div style="width: 20px; height: 20px; border: 1px solid gray; margin-right: 5px;"></div><div style="font-size: 24px; margin-right: 5px;">➔</div><div style="border: 1px solid gray; padding: 5px; margin-left: 5px;">MET Iバイオマス発電所</div></div> <div style="display: flex; justify-content: space-between; margin-top: 5px;">編集 追加 コピー 削除</div>	追加 コピー 削除
---	--

戻る

保存して次に進む

全ての情報を入力後、保存して次に進むボタンをクリックします。

5. 発酵残渣[消化液（固液分離する場合は固分、液分の両方）]の取扱いについて（堆肥・液肥利用、浄化処理等）
6. 発酵残渣以外の熱等の副生成物の処理又は利用法
7. 事業円滑化のための地域社会に対する対応（事業推進方策等）
8. その他（特記事項等）

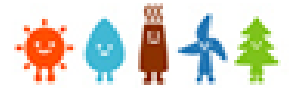

5. 発酵残渣[消化液（固液分離する場合は固分、液分の両方）]の取扱いについて（堆肥・液肥利用、浄化処理等）
6. 発酵残渣以外の熱等の副生成物の処理又は利用法
7. 事業円滑化のための地域社会に対する対応（事業推進方策等）
8. その他（特記事項等）

5. 発酵残渣[消化液（固液分離する場合は固分、液分の両方）]の取扱いについて（堆肥・液肥利用、浄化処理等）

発酵残渣[消化液（固液分離する場合は固分、液分の両方）]の取扱いについて（堆肥・液肥利用、浄化処理等）

6. 発酵残渣以外の熱等の副生成物の処理又は利用法

発酵残渣以外の熱等の副生成物の処理又は利用法

7. 事業円滑化のための地域社会に対する対応（事業推進方策等）

事業円滑化のための地域社会に対する対応（事業推進方策等）

説明年月日

説明方法

地域住民の反応

対応策等

8. その他（特記事項等）

その他（特記事項等）

◀ 戻る

保存して次に進む ▶

5. 発酵残渣[消化液（固液分離する場合は固分、液分の両方）]の取扱いについて（堆肥・液肥利用、浄化処理等）



5. 発酵残渣[消化液（固液分離する場合は固分、液分の両方）]の取扱いについて（堆肥・液肥利用、浄化処理等）では
廃棄物処理する場合はその旨を入力してください。
発酵残渣を肥料利用する場合には、圃場面積や作付け予定品目、譲渡する場合はその譲渡先の見込、関係法令の確認状況等についても入力してください。
発酵残渣を戻し堆肥として利用する場合は、戻し堆肥として利用しない余剰分の堆肥の取扱いについて上記に準じて入力してください。
発酵残渣を浄化放流する場合には、具体的な浄化処理方法や施設の概要、関係法令の確認状況等についても入力してください。

5. 発酵残渣[消化液（固液分離する場合は固分、液分の両方）]の取扱いについて（堆肥・液肥利用、浄化処理等）

発酵残渣[消化液（固液分離する場合は固分、液分の両方）]の取扱いについて（堆肥・液肥利用、浄化処理等）

6. 発酵残渣以外の熱等の副生成物の処理又は利用法



6. 発酵残渣以外の熱等の副生成物の処理又は利用法を入力します。

6. 発酵残渣以外の熱等の副生成物の処理又は利用法

発酵残渣以外の熱等の副生成物の処理又は利
用法

7. 事業円滑化のための地域社会に対する対応（事業推進方策等）

8. その他（特記事項等）



事業円滑化のための地域社会に対する対応について入力します。

その他には特記事項等があれば入力します。

7. 事業円滑化のための地域社会に対する対応（事業推進方策等）

事業円滑化のための地域社会に対する対応 （事業推進方策等）	説明年月日	<input type="text" value="2017/05/01"/>
	説明方法	<input type="text"/>
	地域住民の反応	<input type="text"/>
	対応策等	<input type="text"/>

8. その他（特記事項等）

その他（特記事項等）	<input type="text"/>
------------	----------------------

戻る

保存して次に進む

全ての情報を入力後、保存して次に進むボタンをクリックします。



全てのバイオマス燃料の調達及び使用計画書に係る情報について入力完了すると書類添付画面に進みます。申請において必要な書類が全てアップロードできているか確認していただき、不足があれば追加でアップロードを行ってください。

※必要な書類は**記載要領**を必ず確認し、次ページ記載の内容についても十分に確認をしてください。

※記載されていない書類についても、申請の内容に応じて提出を求めることがあるので、留意してください。

書類添付

添付ファイルは、PDFかZIPにしてください。
1つのファイルは、10MB以下にしてください。
1つの枠にファイルは1つしか添付できません。複数のファイルを添付する場合はZIP形式でまとめて添付してください。
ZIP形式にする際は、パスワード設定はしないでください。
ファイルを選択後は必ずファイルをアップロードしてください。
アップロードせずに他のファイルを選択しアップロードするとアップロードしていないファイルは削除されます。
直前に添付されたファイルの内容に変更があり、変更後のファイルを改めて添付する場合には、必ずファイル名を変えてください。

住民票の写し、住民票記載事項証明書、戸籍謄本又は、戸籍抄本（法人にあっては、法人登記簿謄本） 必須		
なし	未確認	<input type="button" value="ファイルを選択"/> 選択されていません <input type="button" value="アップロード"/> <input type="button" value="削除"/>
印鑑証明書		
なし	未確認	<input type="button" value="ファイルを選択"/> 選択されていません <input type="button" value="アップロード"/> <input type="button" value="削除"/>
その他15		
なし	未確認	<input type="button" value="ファイルを選択"/> 選択されていません <input type="button" value="アップロード"/> <input type="button" value="削除"/>

画面更新

説明会概要報告書出力

戻る

保存して次に進む



- 燃料安定調達契約書等
 - 事業者へ原料を供給する業者との売買契約書等
 - 原料が食品循環資源である場合は、供給業者に留まらず発生する事業所までの売買契約書等
 - バイオマス比率計算書
 - 使用燃料の発熱量等計量分析実施予定書 ※ 1
 - バイオマス燃料調達に係る誓約書
 - 燃料使用量記録表（運転月報等） ※ 1
 - ライフサイクル GHG の確認にかかる申請別紙 ※ 2
- ※ 1 : 使用燃料が単一の場合は不要
- ※ 2 : ライフサイクル GHG の確認対象外の場合は不要
- 一般廃棄物（産業廃棄物）処理施設設置許可及び一般廃棄物（産業廃棄物）処分業許可を受けていることを証する書類
申請時点において上記許可を未取得の場合には、「廃掃法上の誓約書」及び「申請設備の運用に必要な廃掃法上の許可及び許可取得に向けた対応状況」を添付してください（別途様式あり）。



書類添付画面にて必要書類のアップロード後、保存して次に進んで申請参照画面に進みます。
計画書出力ボタンから入力した内容を様式に出力し、確認を行い問題がなければバイオマス燃料の調達及び使用計画書に係る入力は完了となります。
その後は申請書印刷等に進みます。操作方法については新規認定申請のマニュアルをご確認ください。

⑤申請書・返信用封筒を経済産業局に郵送してください。

【GビスIDを利用せずに手続きを行う場合】

③『申請情報確定』ボタンを押して、申請情報を確定します。

④申請書・返信用封筒を経済産業局に郵送してください。

※申請書及び委任状に記載される住所以外に返信用封筒による郵送を希望する場合は、連絡票を添付することが必要です。添付漏れがないか再確認をお願いします。

※ただし、返信用封筒に記載できる郵送先は、申請者及び申請代行事業者と同一法人の宛先（支店・営業所など）に限ります。

※郵送方法については、該当する申請種別をクリックして遷移するリンク先のページを確認してください。

- ・新規申請の場合
- ・新規申請以外の場合

「計画書出力」ボタンをクリックします。

